



வரையு வரவு செலவுத் திட்டம் 2022

கோறளைப்பற்று மிரதேச சபை
வாழைச்சேனை

கோறளைப்பற்று பிரதேச சபை
வாழைச்சேனை



தொலைநோக்கு கூற்று

“எமது பிரதேச மக்களுக்காக சிறந்ததோர் உள்ளூராட்சி சேவை”

பணிநோக்கு

சிறந்த உட்கட்டமைப்பு மற்றும் நிலைத்திருக்கக்கூடிய அபிவிருத்தியை அடிப்படையாக கொண்டு கோறளைப்பற்று பிரதேசத்தில் வினைத்திறனும், விளைதிறனும் மிக்க சிறந்த உள்ளூராட்சி சேவையினை மக்களுக்கு பெற்றுக்கொடுத்தல்.

எமது சபையின் நிருவாக எல்லையினைக் காட்டும் வரைபடம்

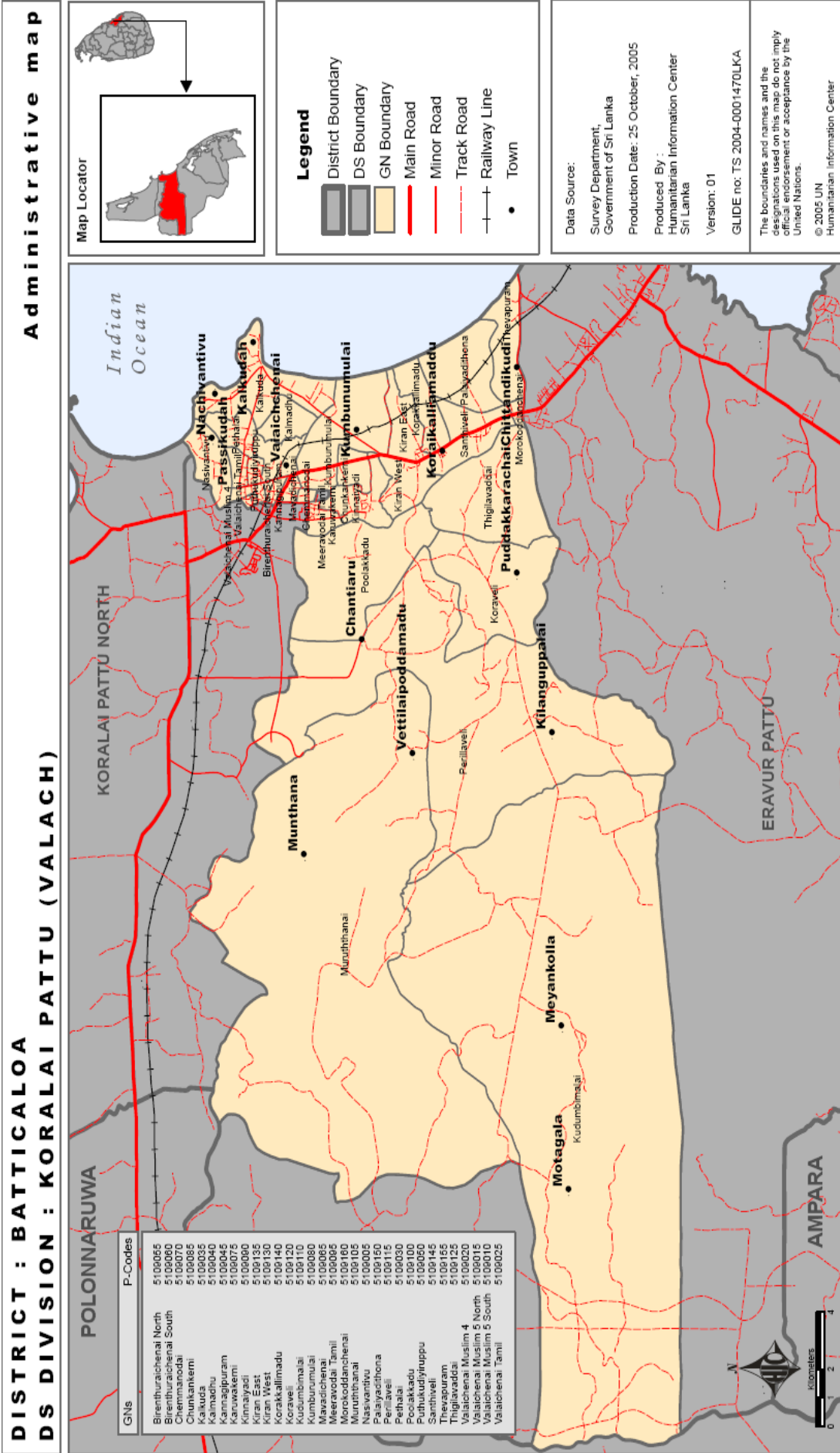

**ஒழுங்கமைப்பு அட்டவணை ORGANIZATION CHART
கோறளைப்பற்று பிரதேச சபை.**

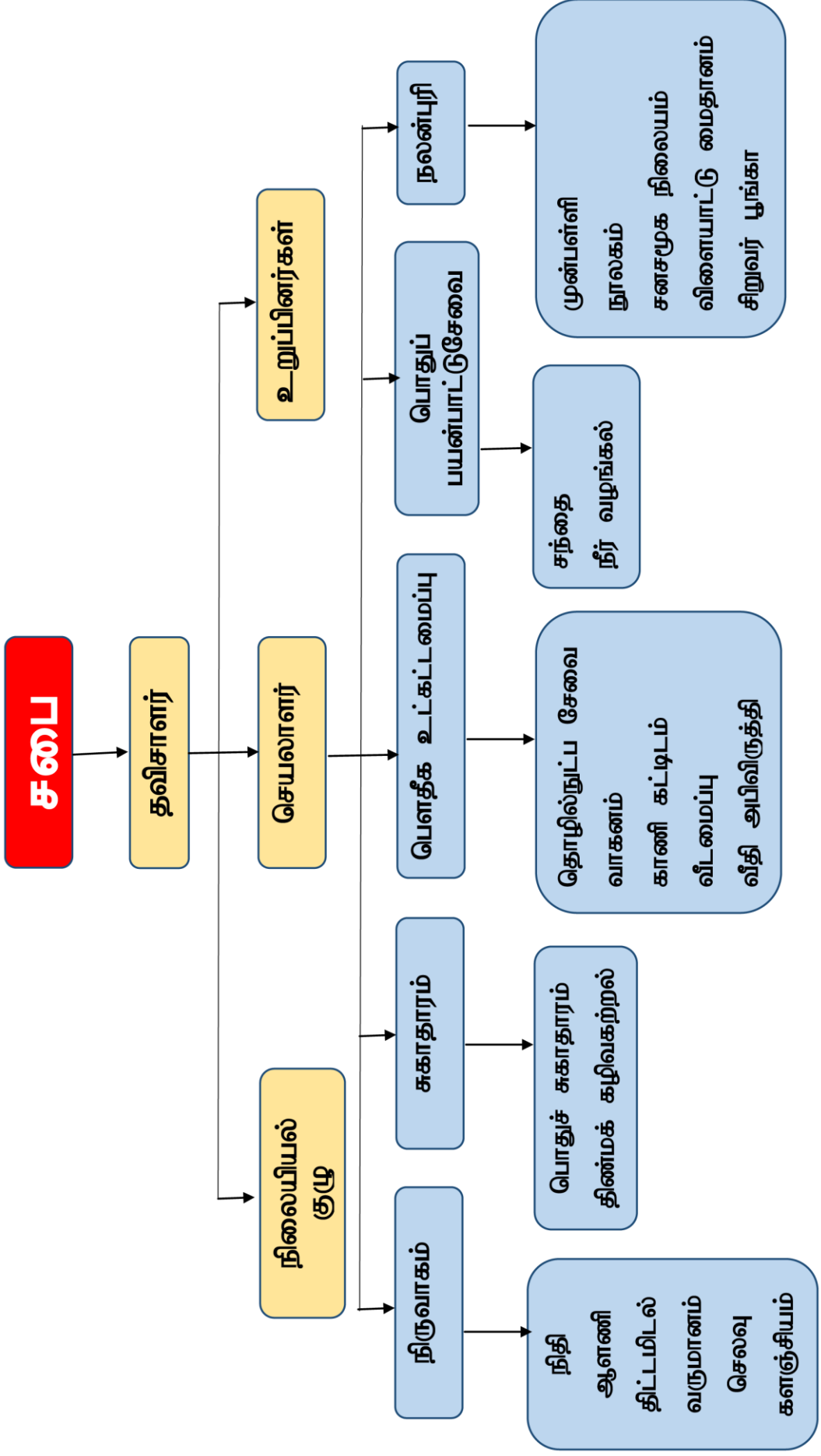

தவிசாளர் பாதீட்டு கொள்கை விளக்கம்



எமது கோறளைப்பற்று பிரதேசமானது நீர்வளம், நிலவளம் என சகல வளங்களும் கொண்டது. விவசாயம், மீன்பிடி, மற்றும் வணிக வியாபாரத்துடன் சுற்றுலாத்துறை மூலம் வருமானம் ஈட்டக்கூடிய வாய்ப்பும் கொண்டு விளங்கும் இடம். ஆனாலும், கோறளைப்பற்று பிரதேச சபையினை கௌரவ உறுப்பினர்களுடன் நாம் பொறுப்பெடுத்த காலம் முதல் நாட்டில் பல்வேறு பிரச்சினைகளும் தீவிரவாத அச்சுறுத்தல் காரணமாக நமது சுற்றுலாத்துறை செயலிழந்ததும், அதனைத் தொடர்ந்து கடந்த 02 வருடங்களாக கொரோனா தொற்றுநோய் அபாயச் சூழ்நிலை காரணமாக முழுநாடும் கடும் பொருளாதார நெருக்கடிக்கு ஆளானமை போன்று, நாமும் பலத்த பொருளாதார சவால்களுக்கு முகங்கொடுக்க நேர்ந்துள்ளது.

பயணத்தடை மற்றும் முழு அடைப்பு இதனால் வணிகத்துறையின் செயலிழப்பு போன்றவையினால் 2020, 2021ஆம் வருடங்களில் நமது சபையின் வருமானம் முற்றுமுழுதாக தடைப்பட்டது. இருப்பினும் பல சவால்களுக்கு முகங்கொடுத்தபடி, தொடர்ச்சியாக சபை நடவடிக்கைகளை மேற்கொண்டு வந்தோம்.

சபையின் கௌரவ உறுப்பினர்கள், செயலாளர் மற்றும் சபையின் உத்தியோகத்தர்கள், சுகாதாரப் பிரிவு ஊழியர்களின் அர்ப்பணிப்பு மிக்க செயற்பாட்டின் காரணமாக இந்த வருடத்தில் சபையினை தொடர்ச்சியாக நடத்தியதோடு கொரோனா சூழலையும் எதிர்கொண்டு பிரதேசத்தின் சுகாதாரப் பாதுகாப்பு நடவடிக்கைகளோடு சபையினையும் தொடர்ந்து நடத்தி வந்திருக்கின்றோம்.

சபையின் நேரடி வருமானம் முழுமையாகப் பாதிப்புக்குள்ளான போதும், மாகாணசபை மற்றும் உலக வங்கியின் நிதி உதவிகளுடன் பல நிகழ்ச்சித் திட்டங்களை துரித கதியில் முன்னெடுத்துள்ளோம். உட்கட்டமைப்பு வசதிகளை மேம்படுத்தலோடு, பொதுமக்களுக்குத் தேவையான வசதிகளை செய்து வழங்குவதற்கு ஏற்றவாறு இம்முறை வரவு செலவுத் திட்டத்தினை சமர்ப்பித்துள்ளோம்.

2022ஆம் வருடத்தில் பிரதேசத்தின் அடிப்படைத் தேவைகளை நிவர்த்தி செய்வதில் பங்களிப்புச் செய்வதற்காக உலக வங்கி, மாகாணசபை, மட்டக்களப்பு மாவட்டத்திற்குரிய கௌரவ பாராளுமன்ற உறுப்பினர்கள், மாவட்ட செயலாளர், பிரதேச செயலாளர், அரச சார்பற்ற நிறுவனங்கள் மற்றும் பொது மக்களின் பூரண ஒத்துழைப்புக்களை தயவுடன் எதிர்பார்க்கின்றோம். கடந்த வருடங்களில் மக்கள் பங்களிப்புடன் திட்டமிடப்பட்ட பணிகள் மற்றும் சபையின் அதிகாரிகளால் கள ஆய்வுகள் மூலம் திரட்டப்பட்ட இப்பாதீட்டுத் திட்டங்களை செம்மையான முறையில் நெறிப்படுத்தி, நாட்டின் வளர்ச்சிக்கு பங்களிக்கின்ற பணியில் எமது சபையின் ஒத்துழைப்புக்களை வழங்குவதற்கு எமது பிரதேச சபை என்றும் முன்னின்று செயலாற்றும் என்பதில் நம்பிக்கை கொள்கின்றேன்.

.....
திருமதி. ஸோபா ஜெயராஞ்சித்

தவிசாளர்,

பிரதேச சபை, கோறளைப்பற்று, வாழைச்சேனை.

தற்போதைய சபையின் தவிசாளர் உட்பட உறுப்பினர்களின் பெயர் அட்டவணை

கோறளைப்பற்று பிரதேச சபை – வாழைச்சேனை கௌரவ உறுப்பினர்களின் விபரங்கள்

| இல | முழுப்பெயர் | முகவரி | தொ.இல | கட்சி |
|-----|--|--|-------------|-------------|
| 1. | ஸோபா ஜெயராஞ்சித் - தவிசாளர் | புதுக்குடியிருப்பு, வாழைச்சேனை. | 077 9050598 | த.ம.வி.பு |
| 2. | தர்மலிங்கம் யசோதரன் - உபதவிசாளர் | பாடசாலை வீதி, சந்திவெளி. | 077 7196628 | ஸ்ரீ.ச.க. |
| 3. | காளிக்கூட்டி நடராசா - உறுப்பினர் | திகிலிவெட்டை, சந்திவெளி. | 077 3884248 | த.ம.வி.பு. |
| 4. | முகம்மது புகாரி முகம்மது வாசுதீன் - உறுப்பினர் | சாதுலியா வித்தியாலய வீதி, பிறைந்துரைச்சேனை தெற்கு, மட்டப்புல் தோட்டம், பேரில்லாவெளி. | 077 5188840 | ஸ்ரீ.மு.கா. |
| 5. | சிறம்பலம் கிருபாகரன் - உறுப்பினர் | மக்களடி வீதி, வாழைச்சேனை - 04 | 076 3056327 | த.ம.வி.பு. |
| 6. | சேகு ஸ்மாயில் முகம்மது இம்தியாஸ் - உறுப்பினர் | 2ஆம் வீதி, பிறைந்துரைச்சேனை, வாழைச்சேனை -04 | 077 1802828 | ஸ்ரீ.மு.கா. |
| 7. | மொஹமட் புகாரி மொஹமட் தையிப் - உறுப்பினர் | விபுலானந்த வீதி, வாழைச்சேனை. | 077 9583273 | ஐ.தே.க. |
| 8. | கனகரெட்டி கமலநேசன் - உறுப்பினர் | விஸ்னு கோவில் வீதி, கல்குடா. | 077 5926678 | த.தே.கூ. |
| 9. | பொன்னையா புஸ்பேந்திரன் - உறுப்பினர் | புதுக்குடியிருப்பு, வாழைச்சேனை. | | த.ம.வி.பு. |
| 10. | சீனித்தம்பி தர்மலிங்கம் - உறுப்பினர் | RDS வீதி, செம்மனோடை - 07 | 077 8967382 | த.ம.வி.பு. |
| 11. | ஆதம்லெப்பை அப்துல்கயூர் - உறுப்பினர் | இல:182 D, பிரதான வீதி, கறுவாக்கேணி, வாழைச்சேனை. | 076 9054628 | ஸ்ரீ.மு.கா. |
| 12. | கதிர்வேலு நல்லரெட்டி - உறுப்பினர் | எழுச்சிக்கிராமம், சுங்கான்கேணி, வாழைச்சேனை. | 077 4273102 | த.தே.கூ. |
| 13. | குணராசா குணசேகரன் - உறுப்பினர் | காளிகோடியில் வீதி, கிரான். | 077 2590013 | அ.இ.த.கா. |
| 14. | கந்தசாமி பகீரதன் - உறுப்பினர் | பாடசாலை வீதி, சந்திவெளி. | 077 0240889 | த.தே.கூ. |
| 15. | கிருஷ்ணப்பிள்ளை சேயோன் - உறுப்பினர் | தேவபுரம், முறக்கொட்டாஞ்சேனை. | 077 2331338 | த.தே.கூ. |
| 16. | கந்தசாமி மணிசேகரன் - உறுப்பினர் | குறிஞ்சிநகர், விநாயகபுரம். | - | த.ம.வி.பு. |
| 17. | பொன்னையா கலைவாணி - உறுப்பினர் | புலியாப்பந்தகல், கிரான். | 077 6208352 | த.தே.கூ. |
| 18. | கந்தசாமி நஞ்சிதமலர் - உறுப்பினர் | கொண்டயன்கேணி, வாழைச்சேனை. | 077 0063050 | த.தே.கூ. |
| 19. | பஞ்சாட்சரம் லெட்சுமி - உறுப்பினர் | ஸம்ஸம் வீதி, பிறைந்துரைச்சேனை, வாழைச்சேனை. | 077 6141864 | ஐ.தே.க. |
| 20. | மஹ்மதுலெவ்வை நபீரா - உறுப்பினர் | கோயில் முன் வீதி, முறக்கொட்டாஞ்சேனை. | 077 9174905 | ஐ.தே.க. |
| 21. | சுந்தரம் சுந்தரன் - உறுப்பினர் | ஜம் ஆ பள்ளிவாயல் வீதி, மாவழச்சேனை, வாழைச்சேனை. | 077 5733629 | ஸ்ரீ.ச.க. |
| 22. | காமீதுலெவ்வை இப்ராஹீம் - உறுப்பினர் | பிரதான வீதி, கிரான். | 077 3574075 | ந.தே.மு. |
| 23. | சண்முகம் கதிரவன் - உறுப்பினர் | | 077 9351371 | சுயேட்சை |

நிலைபேறான அபிவிருத்தி இலக்குகள்

1. சமூகங்களுக்கிடையேயான ஒருமைப்பாடும் ஐக்கியமும்.
2. முறையான திண்மக்கழிவு அகற்றலும் சுத்தமான பிரதேசமும்.
3. வாழ்வதற்கான சிறந்த சுற்றுச்சூழல்.
4. போக்குவரத்து, உட்கட்டமைப்பு வசதிகளை மேம்படுத்தல்.
5. சுத்தமான குடிநீரினை பாதுகாத்தலும், விநியோகமும்.
6. சுகாதார மேம்பாட்டினை மக்களிடையே உறுதிசெய்தல்.
7. சிறந்த நகர அபிவிருத்தியை ஏற்படுத்தல்.
8. இயற்கையான வளங்களினை பாதுகாத்தல்.
9. சுற்றுலா மையங்களை கலாசார பாதுகாப்பிற்குள் பேணுதல்.
10. பிரதேசத்தின் வர்த்தக மற்றும் வாழ்வாதார மேம்பாட்டிற்கு பங்களித்தல்.
11. சமூக நல மேம்பாட்டு செயற்றிட்டங்களை அதிகரித்தல்.
12. சபையின் வருமான மூலங்களை அதிகரித்தல்.
13. மாகாண மற்றும் மத்திய அரசாங்கத்துடன் இணைந்து செயற்படுதல்.

வரவுசெலவுதிட்டப் பொழிப்பு - 2022 Budget Summary - 2022

| | |
|--|----------------|
| மொத்த மீண்டுவரும் வருமானம் வருமானப் பொழிப்பின்படி Total Re- Current revenue As per Revenue Summary | 126,738,000.00 |
| <i>கழிக்குக Less</i> | |
| மொத்த மீண்டுவரும் செலவினம் செலவினப் பொழிப்பின்படி Total Re- Current Expenditure As per Expenditure Summary | 108,758,000.00 |
| மீண்டுவரும் செலவினத்திற்கு மிஞ்சிய மீண்டுவரும் வருமானம் Re- Current revenue over Re- Current Expenditure | 17,980,000.00 |
| <i>கழிக்குக Less</i> | |
| சபை வருமானத்திலிருந்து மூலதனச் செலவினத்திற்கான உதவுதொகை Contribution for Capital Expenditure from Council funds | 17,979,000.00 |
| <i>மிகை Surplus</i> | 1,000.00 |

மூலதனச் செலவினத்திற்கான வளங்கள் Capital Expenditure Sources

| | | |
|--|---------------|---------------|
| I சபை நிதி(வருடசேமிப்பு) Council Fund | | 17,979,000.00 |
| II பிரமாண அடிப்படையிலான நன்கொடை Criteria Based Grant | 1,000,000.00 | |
| III மூலதன சொத்து விற்பனை Seal of Capital Assets | - | |
| IV பன்முகப்படுத்தப்பட்ட வரவுசெலவுத் திட்டம் Decentralised Budget | - | |
| V மாகாண குறித்தொதுக்கப்பட்ட அபிவிருத்தி நன்கொடை Provincial Specific Development Grant | 10,000,000.00 | |
| VI வலுப்படுத்தல் திட்டம் Gamaneguma | - | |
| VII யுனிசெப் நன்கொடை UNICEF Grant | - | |
| VIII உள்ளூராட்சி ஆணையாளர் Commissioner of Local Government | 200,000.00 | |
| IX உள்ளூர் கடன் அபிவிருத்தி நிதியம் Local Loan Development Fund (LLDF) | - | |
| X ஏனையவை | - | |
| Others | 500,000.00 | 11,700,000.00 |
| மொத்த மூலதனச் செலவினம் | | |
| Total Capital Expenditure | | 29,679,000.00 |

.....
தவிசாளர்,
Chairman
பிரதேசசபை கோறளைப்பற்று, வாழைச்சேனை
Pradeshiya Sabha Koralaipattu, valaichenai

நிகழ்ச்சித்திட்ட வருமான மதிப்பீட்டுப் பொறிப்பு - 2022 - பிரதேச சபை கோறளைப்பற்று, வாழைச்சேனை

Summary of Programme Revenue Estimate - 2022 - Pradeshiya Sabha Koralaipattu, valaichenai

| வருமான விபரம் | பொது நிர்வாகம் | சுகாதார சேவை | பௌதிக திட்டமிடல் வீதிகள் காண்கட்டிடங்கள் | நீர் வழங்கல் சேவை | பொதுப் பயன்பாட்டுச் சேவை | நலன்புரிச் சேவை | மின்சார சேவை | மொத்தம் |
|--|------------------------|---------------------|--|----------------------|--------------------------|---------------------|---------------------|-----------------------|
| Revenue Details | General Administration | Health Service | Physical planning, Roads, Land & Buildings | Water Supply Service | Public Utility Service | Welfare Service | Electricity Service | Total |
| 10 வீதவரிகள் வரிகள் Rate & Taxes | 1,400,000.00 | 320,000.00 | - | - | - | 70,000.00 | - | 1,790,000.00 |
| 20 வாடகை Rent | - | - | 3,800,000.00 | - | 8,134,000.00 | - | - | 11,934,000.00 |
| 30 உரிமங்கள் License | 50,000.00 | 3,714,000.00 | - | - | - | - | - | 3,764,000.00 |
| 40 சேவைகளுக்கான கட்டணம் Fees for Service | 650,000.00 | 5,040,000.00 | 755,000.00 | - | 1,360,000.00 | - | - | 7,805,000.00 |
| 50 விறந்து செலவு குற்றப்பணம், தண்டப்பணம் Warrant Cost, Fine & Penalties | 10,700,000.00 | 150,000.00 | - | - | - | 20,000.00 | - | 10,870,000.00 |
| 60 ஏனைய வருமானம் Other Revenue | 13,575,000.00 | 100,000.00 | 425,000.00 | - | 63,000.00 | - | - | 14,163,000.00 |
| 70 அரசினர் வருமானம் Revenue Grants | 76,412,000.00 | - | - | - | - | - | - | 76,412,000.00 |
| மொத்த மீண்டுவரும் வருமானம் Total Re-current Revenue | 102,787,000.00 | 9,324,000.00 | 4,980,000.00 | - | 9,557,000.00 | 90,000.00 | - | 126,738,000.00 |
| 80 மூலதன பெறுகைகள் Capital Receipts | 200,000.00 | - | 8,750,000.00 | - | 1,400,000.00 | 1,350,000.00 | - | 11,700,000.00 |
| மொத்த மூலதன மானியங்கள் Total Capital Grants | 200,000.00 | - | 8,750,000.00 | - | 1,400,000.00 | 1,350,000.00 | - | 11,700,000.00 |

நிகழ்ச்சித்திட்ட செலவின மதிப்பீட்டுப் பொறிப்பு - 2022 - பிரதேச சபை கோறணைப்பற்று, வாழைச்சேனை

Summary of Programme Expenditure Estimate - 2022 - Pradeshiya Sabha Koralaipattu, valaichenai

| செலவு விபரம் | பொது நிர்வாகம் | சுகாதார சேவை | பௌதிக திட்டமிடல் | நீர் வழங்கல் சேவை | பொதுப் பயன்பாட்டுச் சேவை | நலன்புரிச் சேவை | மின்சார சேவை | மொத்தம் |
|--|----------------|---------------|------------------|-------------------|--------------------------|-----------------|--------------|----------------|
| Revenue Details | 1 | 2 | 3 | 4 | 5 | 6 | 7 | Total |
| 1 ஆளுங்குரிய வரும்புகள் Personal Emoluments | 17,600,000.00 | 35,428,000.00 | 15,725,000.00 | - | - | 19,500,000.00 | - | 88,253,000.00 |
| 2 பயணச் செலவு Traveling Expenses | 400,000.00 | 50,000.00 | 50,000.00 | - | - | 60,000.00 | - | 560,000.00 |
| 3 வழங்குபொருட்களும் தேவைப் பொருட்களும் Supplies & Requisites | 1,855,000.00 | 7,000,000.00 | 2,000,000.00 | - | 250,000.00 | 960,000.00 | - | 12,065,000.00 |
| 4 மூலதனச் சொத்துக்களை பழுது பார்க்கவும் பேணுதலும் Repairs & Maintenance of Capital Assets | 1,125,000.00 | 1,450,000.00 | 2,325,000.00 | - | 185,000.00 | 80,000.00 | - | 5,165,000.00 |
| 5 ஏற்புக்கல், தொடர்பிணைப்பு, பயன்பாட்டுச் சேவை Transportation Communication & Utility Service | 1,095,000.00 | 50,000.00 | 450,000.00 | - | 40,000.00 | 275,000.00 | - | 1,910,000.00 |
| 6 வட்டிக் கொடுப்பனவுகள், பங்கிவாங்கிகள் Interest Payments, Devidents | - | - | - | - | - | - | - | - |
| 7 மானியங்கள் உதவு தொகைகள் Grants Contributions & Subsidies | 50,000.00 | 30,000.00 | 5,000.00 | - | - | 720,000.00 | - | 805,000.00 |
| 8 ஒப்பீட்டியம், ஒப்பீட்டிய நயங்கள், பணிக்கொடைகள் Pensions, Retirement Benefits & Gratuities | - | - | - | - | - | - | - | - |
| மொத்த மீண்டுமும் செலவினம் Total Re-current Revenue | 22,125,000.00 | 44,008,000.00 | 20,555,000.00 | - | 475,000.00 | 21,595,000.00 | - | 108,758,000.00 |
| 9 மூலதன செலவினம் சபை நிதி Capital Expenditure | 1,100,000.00 | 300,000.00 | 14,750,000.00 | - | 829,000.00 | 1,000,000.00 | - | 17,979,000.00 |
| 10 மூலதன செலவினம் ஏனைய நிதி Capital Expenditure | 200,000.00 | - | 8,750,000.00 | - | 1,400,000.00 | 1,350,000.00 | - | 11,700,000.00 |
| கடன் மீழ் கொடுப்பனவு Loan Repayment | - | - | - | - | - | - | - | - |
| மொத்த மூலதன செலவினம் Total Capital Expenditure | 1,300,000.00 | 300,000.00 | 23,500,000.00 | - | 2,229,000.00 | 2,350,000.00 | - | 29,679,000.00 |

வருமானம்-2022

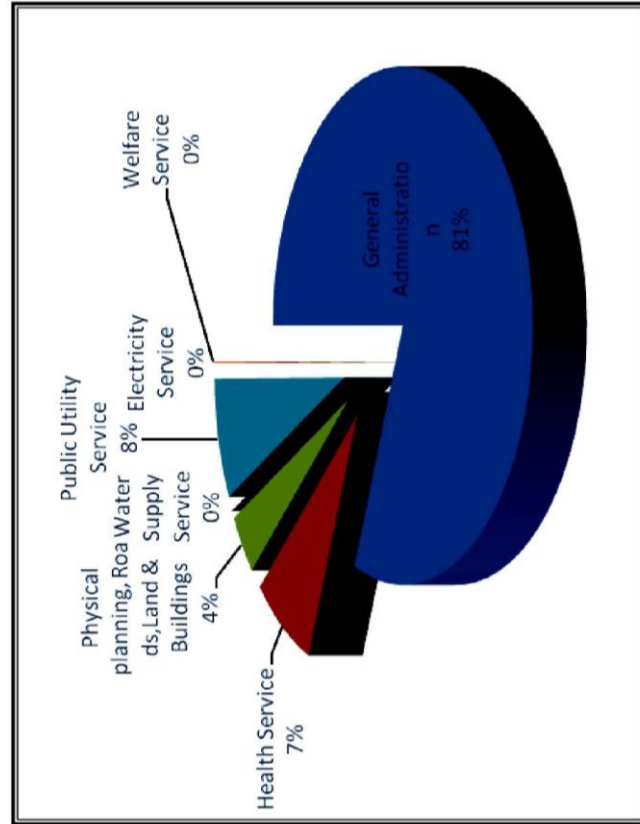

செலவு - 2022

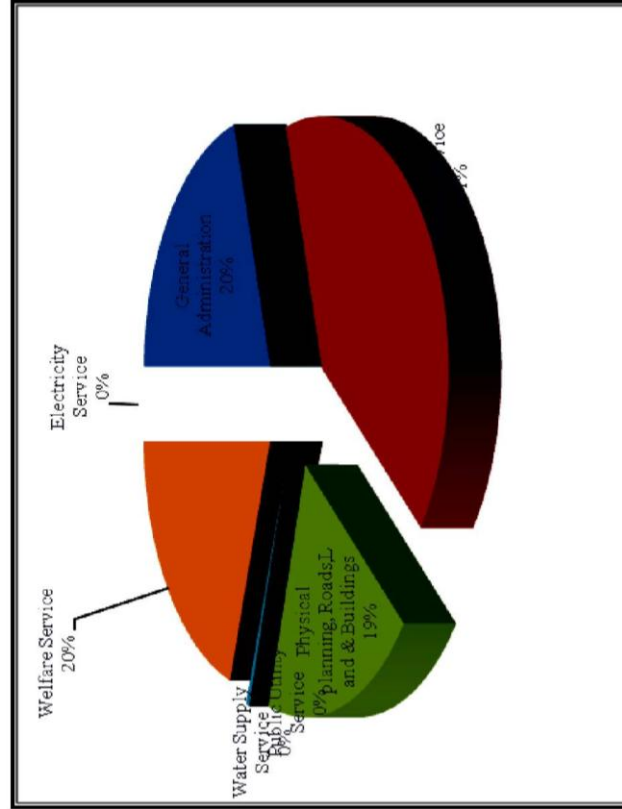

வருமான மதிப்பீடு பிரதேச சபை கோறளைப்பற்று, வாழைச்சேனை

Revenue Estimates of Pradeshiya Sabha Koralaipattu, valaichenai

நிகழ்ச்சித்திட்டம்

1

பொது நிர்வாகமும் ஊழியர் சேவையும்

General Administration & Staff Services

Programme

| வருமான விபரத் தலைப்பு Revenue Details Head | கடந்த வருட உண்மை Previous year's 2020 | Current Year 2021 நடப்பு வருடம் | | பாதிட்டு வருடத்திற்கான மதிப்பீடு Budget year Estimate- 2022 |
|--|--|------------------------------------|--|--|
| | | மூலப்பாதிடு Original Budget | மீழ்மதிப்பிடப் பட்டது- செப்டெம்பர் வரை Revised Budget | |
| 10 வீத வரிகளும் வரிகளும் - Rate & Taxes | | | | |
| 1-11 திரட்டிய வீத வரி - Consolidated Rates | | 1,400,000.00 | 4,500.00 | 1,400,000.00 |
| 1-12 ஏக்கர் வரி Acres Tax | | | | |
| | - | 1,400,000.00 | 4,500.00 | 1,400,000.00 |
| 30 உரிமங்கள் Licenses | | | | |
| 1-32 வியாபார உத்தரவு (மீளப் பெறல்) | | | | |
| 1-33 உயர்தொழில் (அறவிடக்கூடியது) | 9,500.00 | | | |
| 1-34 உயர்தொழில் (மீளப்பெறல்) | | | | |
| 1-35 வாகனங்களும் மிருகங்களும்- துவிச்சக்கர வண்டி) Vehicles & Animals | 180.00 | 15,000.00 | 380.00 | 50,000.00 |
| 1-36 விசேட கட்டணம் Special Fees | | | | |
| | 9,680.00 | 15,000.00 | 380.00 | 50,000.00 |
| 40 சேவைகளுக்கான கட்டணம் Fees for Service | | | | |
| 1-41 பதிவு செய்தல், சான்றிதழ், பரிசோதனைக் கட்டணம்- வீதி எல்லை சான்றிதழ் Registration, Certificates and Inspection Fees | 147,925.00 | 525,000.00 | 86,400.00 | 650,000.00 |
| 1-42 அவசர சேவைகள் Emergency services | | | | |
| 1-44 விசேட கட்டணம் Special Fees | | | | |
| | 147,925.00 | 525,000.00 | 86,400.00 | 650,000.00 |
| 50 விறாந்துச் செலவும், குற்றப்பணமும் தண்டமும் Warrant Cost, Fines & Penalties | | | | |
| 1-51 குற்றப்பணமும் தண்டமும்- நிதிமன்றம் Fines & Penalties | 9,956,905.00 | 6,700,000.00 | 10,017,973.00 | 10,700,000.00 |
| 1-52 விறாந்துச் செலவு Warrant Cost | | | | |
| | 9,956,905.00 | 6,700,000.00 | 10,017,973.00 | 10,700,000.00 |

| | | | | | |
|------|---|----------------------|----------------------|----------------------|-----------------------|
| 60 | ஏனைய வருமானம் Other Revenue | | | | |
| 1-61 | வட்டி-நிலையான வைப்பு வட்டி Interest | 515,794.35 | 250,000.00 | | 600,000.00 |
| 1-62 | விற்பனை Sales | 21,000.00 | | | |
| 1-63 | முத்திரைத் தீர்வை மீளளிப்பு Refund of Stamp duty on Land translation | 4,967,006.00 | 11,500,000.00 | 4,887,877.49 | 11,500,000.00 |
| 1-64 | பதவியினர் கடன் வட்டி Staff Loan Interest | 480,216.84 | 450,000.00 | 345,821.02 | 475,000.00 |
| 1-65 | விளம்பரக் கட்டணம் Advertising Charges | 196,700.00 | 900,000.00 | 345,860.00 | 1,000,000.00 |
| | | 6,180,717.19 | 13,100,000.00 | 5,579,558.51 | 13,575,000.00 |
| 70 | அரசிறை மானியங்கள் Revenue Grants | | | | |
| 1-71 | நிர்வாகப் பிரதியீடு Administrative Reimbursement | 57,801,121.42 | 70,070,000.00 | 46,949,230.00 | 76,412,000.00 |
| 1-72 | மொத்த நன்கொடைகள் Grant | | | | |
| | | 57,801,121.42 | 70,070,000.00 | 46,949,230.00 | 76,412,000.00 |
| | மொத்த மீண்டுவரும் வருமானம் Total Recurrent Revenue | 74,096,348.61 | 91,810,000.00 | 62,638,041.51 | 102,787,000.00 |
| 80 | மூலதனப் பெறுகைகள் Capital Grants | | | | |
| 1-81 | மானியங்கள் Grants | - | | | 200,000.00 |
| 1-82 | கடன்கள் Loans | | | | |
| 1-83 | மூலதனச் சொத்துக்கள் விற்பனை | | | | - |
| 1-84 | ஏனைய மூலதனப் பெறுகைகள் Others | | | | |
| | மொத்த மூலதன வருமானம் Total Capital Revenue | - | - | - | 200,000.00 |
| | முழு மொத்தம் Grand Total | 74,096,348.61 | 70,070,000.00 | 62,638,041.51 | 102,987,000.00 |

| வருமான மதிப்பீடு பிரதேச சபை கோறளைப்பற்று, வாழைச்சேனை Revenue Estimates of Pradeshiya Sabha Koralaipattu, valaichenai நிகழ்ச்சித்திட்டம் 2 சுகாதார சேவைகள் Programme Health Service | | | | | |
|--|--|---|--|---|--|
| வருமான விபரத் தலைப்பு Revenue Details Head | கடந்த வருட உண்மை Previous year's 2020 | Current Year 2021 | | பாதிட்டு வருடத்திற்கான மதிப்பீடு Budget year Estimate-2022 | |
| | | நடப்பு வருடம் மூலப்பாதிடு Original Budget | மீழ்மதிப்பிடப்பட்டது-செப்டெம்பர் வரை Revised Budget | | |
| 10 வீத வரிகளும் வரிகளும் - Rate & Taxes | | | | | |
| 2-13 மலகூட வரி | | | | | |
| 2-16 குப்பை வரி | 357,310.00 | 200,000.00 | 339,700.00 | 320,000.00 | |
| | 357,310.00 | 200,000.00 | 339,700.00 | 320,000.00 | |
| 30 உரிமங்கள் Licenses | | | | | |
| 2-31 வியாபார உத்தரவு | 5,302,035.00 | 3,704,000.00 | 4,153,070.00 | 3,714,000.00 | |
| 2-35 வியாபார உத்தரவு | | - | | - | |
| 2-36 விசேட கட்டணம்-தொலைத்தொடர்பு கோபுரம் Special Fees | - | - | 2,017,135.00 | - | |
| 2-38 அங்காடி வியாபாரம் | | | | | |
| | 5,302,035.00 | 3,704,000.00 | 6,170,205.00 | 3,714,000.00 | |
| 40 சேவைகளுக்கான கட்டணம் Fees for Service | | | | | |
| 2-41 பதிவு செய்தல் Registration, Certificates and Inspection Fees | | | - | - | |
| 2-42 தனியார் குப்பையகற்றல் | 5,850,864.00 | 5,040,000.00 | 2,706,365.00 | 5,040,000.00 | |
| 2-43 அறவிடக்கூடிய கட்டணம் Recoverable Chargers | | | | | |
| | 5,850,864.00 | 5,040,000.00 | 2,706,365.00 | 5,040,000.00 | |
| 50 விறாந்துச் செலவும், குற்றப்பணமும் தண்டமும் Warrant Cost, Fines & Penalties | | | | | |
| 2-51 விறாந்துச் செலவு Warrant Cost | 2,250.00 | 100,000.00 | 10,000.00 | 150,000.00 | |
| | 2,250.00 | 100,000.00 | 10,000.00 | 150,000.00 | |
| 60 ஏனைய வருமானம் Other Revenue | | | | | |
| 2-62 விற்பனை Sales | 155,040.00 | 15,000.00 | 79,330.00 | 100,000.00 | |
| | 155,040.00 | 15,000.00 | 79,330.00 | 100,000.00 | |

| | | | | | |
|------|---|----------------------|---------------------|---------------------|---------------------|
| | | | | | |
| 70 | அரசிறை மானியங்கள் Revenue Grants | | | | |
| 2-72 | சேவைகளுக்கான நன்கொடைகள் Service Grant | | | | |
| | | - | - | - | - |
| | மொத்த மீண்டுவரும் வருமானம் Total Recurrent Revenue | 11,667,499.00 | 9,059,000.00 | 9,305,600.00 | 9,324,000.00 |
| | | | | | |
| 80 | மூலதனப் பெறுகைகள் Capital Grants | | | | |
| 2-81 | மானியங்கள் Grants | | | | |
| 2-82 | கடன்கள் Loans | | | | |
| 2-83 | மூலதனச் சொத்துக்கள் விற்பனை Seal of Capital Assets | | | | |
| 2-84 | ஏனைய மூலதனப் பெறுகைகள் Others | | | | |
| | மொத்த மூலதன வருமானம் Total Capital Revenue | - | - | - | - |
| | மூழு மொத்தம் Grand Total | 11,667,499.00 | 9,059,000.00 | 9,305,600.00 | 9,324,000.00 |

வருமான மதிப்பீடு பிரதேச சபை கோறளைப்பற்று, வாழைச்சேனை
Revenue Estimates of Pradeshiya Sabha Koralaipattu, valaichenai

நிகழ்ச்சித்திட்டம்
Programme

3

பௌதிக திட்டமிடல்
Physical Planning, Roads, Land & Buildings

| வருமான விபரத் தலைப்பு Revenue Details Head | கடந்த வருட உண்மை Previous year's 2020 | Current Year 2021 | | பாதிட்டு வருடத்திற்கான மதிப்பீடு Budget year Estimate-2022 |
|---|--|---|--|---|
| | | நடப்பு வருடம் மூலப்பாதிடு Original Budget | மீழ்மதிப்பிடப்பட்டது- செப்டெம்பர் வரை Revised Budget | |
| வாடகைகள் - Rents | | | | |
| 30 | | | | |
| 3-21 வசிப்பிடங்கள் Dwelling House | | | - | |
| 3-22 வியாபார நிலையங்கள் Commercial Premises | | | - | |
| 3-23 கேள்வி வாடகைகள் Tender-Rentals | - | | | |
| 3-24 குத்தகைகள்- Leases | 517,500.00 | | | |
| 3-25 வாடகைக்கு விடல் (கனரக வாகனங்கள்) Hires | 1,107,850.00 | 3,800,000.00 | 204,850.00 | 3,800,000.00 |
| | 1,625,350.00 | 3,800,000.00 | 204,850.00 | 3,800,000.00 |
| சேவைகளுக்கான கட்டணம் Fees for Service | | | | |
| 40 | | | | |
| 3-41 பதிவு செய்தல். (ஒப்பந்தகாரர், வழங்குனர், படவரைஞர்) | | 150,000.00 | | 155,000.00 |
| 3-42 அவசர சேவைகள் Emergency services | 2,500.00 | | | |
| 3-43 அறவிடக்கூடிய கட்டணம் (ஏனைய வருமானங்கள்) Recoverable Chargers | - | | | - |
| 3-45 போக்குவரத்து தரிப்பிடக்கட்டணம் Transport parking fee | 138,393.60 | 750,000.00 | 166,544.00 | 600,000.00 |
| | 140,893.60 | 900,000.00 | 166,544.00 | 755,000.00 |
| விறாந்துச் செலவும், குற்றப்பணமும் தண்டமும் Warrant Cost, Fines & Penalties | | | | |
| 50 | | | | |
| 3-51 விறாந்துச் செலவு Warrant Cost | | | | |
| | - | - | - | - |
| ஏனைய வருமானம் Other Revenue | | | | |
| 60 | | | | |
| 3-62 விற்பனை-கட்டிட விண்ணப்ப படிவம் Sales | 112,500.00 | 415,000.00 | 133,400.00 | 425,000.00 |
| | 112,500.00 | 415,000.00 | 133,400.00 | 425,000.00 |

| | | | | | |
|------|---|---------------------|---------------------|-------------------|----------------------|
| 70 | அரசிறை மானியங்கள் Revenue Grants | | | | |
| 3-73 | சேவைகளுக்கான நன்கொடைகள் Service Grant | - | | | |
| | | - | - | - | - |
| | மொத்த மீண்டுவரும் வருமானம் Total Recurrent Revenue | 1,878,743.60 | 5,115,000.00 | 504,794.00 | 4,980,000.00 |
| 80 | மூலதனப் பெறுகைகள் Capital Grants | | | | |
| 3-81 | மானியங்கள் Grants | | 1,000,000.00 | | 8,750,000.00 |
| 3-82 | கடன்கள் Loans | | | | |
| 3-83 | மூலதனச் சொத்துக்கள் விற்பனை Seal of Capital Assets | | | | |
| 3-84 | ஏனைய மூலதனப் பெறுகைகள் Others | 57,264.29 | | | |
| | மொத்த மூலதன வருமானம் Total Capital Revenue | 57,264.29 | 1,000,000.00 | - | 8,750,000.00 |
| | முழு மொத்தம் Grand Total | 1,936,007.89 | 6,115,000.00 | 504,794.00 | 13,730,000.00 |

வருமான மதிப்பீடு பிரதேச சபை கோற்றளைப்பற்று, வாழைச்சேனை
Revenue Estimates of Pradeshiya Sabha Koralaipattu, valaichenai

நிகழ்ச்சித்திட்டம்
Programme

5

பொதுப்பயன்பாட்டுச்
சேவை

Public Utility Service

| வருமான விபரத் தலைப்பு Revenue Details Head | கடந்த வருட உண்மை Previous year's 2020 | Current Year 2021 | | பாதிட்டு வருடத்திற்கான மதிப்பீடு Budget year Estimate-2022 |
|---|--|---|--|---|
| | | நடப்பு வருடம் மூலப்பாதிடு Original Budget | மீள்மதிப்பிடப்பட்டது- செப்டெம்பர் வரை Revised Budget | |
| 20 வாடகைகள் - Rents | | | | |
| 5-22 வர்த்தகத் தலங்கள் - (வாடகை) Commercial Premises | 957,850.00 | | 715,141.00 | - |
| 5-23 கேள்வி வாடகைகள் Tender-Rentals | | 2,737,000.00 | | 2,737,000.00 |
| 5-24 குத்தகைகள் Leases | 2,951,488.00 | 7,970,000.00 | 2,209,612.00 | 5,397,000.00 |
| 5-25 ஏனைய வாடகை Hires | | - | | - |
| | 3,909,338.00 | 10,707,000.00 | 2,924,753.00 | 8,134,000.00 |
| 40 சேவைகளுக்கான கட்டணம் Fees for Service | | | | |
| 5-42 அவசர சேவைகள் (நீர் வழங்கல்) | 1,307,582.00 | 325,000.00 | 661,839.83 | 750,000.00 |
| 5-43 அறவிடக்கூடிய கட்டணம் Recoverable Chargers | | - | - | - |
| 5-44 விசேட கட்டணம் Special fees | - | | | |
| 5-45 ஆட்டோ தரிப்பிடக் கட்டணம், மைதானம், மயானம் Transport & Parking Charge | 375,080.00 | 920,000.00 | 234,800.00 | 610,000.00 |
| | 1,682,662.00 | 1,245,000.00 | 896,639.83 | 1,360,000.00 |
| 5-51 விறாந்துச் செலவும், குற்றப்பணமும் தண்டமும் Warrant Cost, Fines & Penalties | | | | |
| விறாந்துச் செலவு Warrant Cost | | | - | |
| | - | - | - | - |
| 60 ஏனைய வருமானம் Other Revenue | | | | |
| 5-62 விற்பனை Sales | | 65,000.00 | | 63,000.00 |
| | - | 65,000.00 | - | 63,000.00 |

| | | | | | |
|------|---|---------------------|----------------------|---------------------|----------------------|
| 70 | அரசிறை மானியங்கள் Revenue Grants | | | | |
| 5-73 | சேவைகளுக்கான நன்கொடைகள் Service Grant | | | | |
| | | - | - | - | - |
| | மொத்த மீண்டுவரும் வருமானம் Total Recurrent Revenue | 5,592,000.00 | 12,017,000.00 | 3,821,392.83 | 9,557,000.00 |
| 80 | மூலதன மானியம் Capital Grants | | | | |
| 5-81 | மானியங்கள் Grants | - | | | 1,400,000.00 |
| 5-82 | கடன்கள் Loans | | | | |
| 5-83 | மூலதனச் சொத்துக்கள் விற்பனை Seal of Capital Assets | | | | |
| 5-84 | ஏனைய மூலதனப் பெறுகைகள் Others | | | | |
| | மொத்த மூலதனப் பெறுகை Total Capital Grantst | - | - | - | 1,400,000.00 |
| | முழு மொத்தம் Grand Total | 5,592,000.00 | 12,017,000.00 | 3,821,392.83 | 10,957,000.00 |

வருமான மதிப்பீடு பிரதேச சபை கோறளைப்பற்று, வாழைச்சேனை
Revenue Estimates of Pradeshiya Sabha Koralaipattu, valaichenai

நிகழ்ச்சித்திட்டம்

Programme

6

நலன்புரிச் சேவை
Welfare
Service

| வருமான விபரத் தலைப்பு Revenue Details Head | கடந்த வருட உண்மை Previous year's 2020 | Current Year 2021 | | பாதிட்டு வருடத்திற்கான மதிப்பீடு Budget year Estimate-2022 |
|--|--|---|--|---|
| | | நடப்பு வருடம் மூலப்பாதிடு Original Budget | மீழ்மதிப்பிடப்பட்டது- செப்டெம்பர் வரை Revised Budget | |
| 10 வீத வரிகளும் வரிகளும் Rate & Taxes | | | | |
| 6-15 களியாட்ட வரி Entertainment Tax | | 100,000.00 | | 70,000.00 |
| | - | 100,000.00 | - | 70,000.00 |
| 50 விறாந்துச் செலவும், குற்றப்பணமும் தண்டமும் Warrant Cost, Fines & Penalties | | | | |
| 6-51 விறாந்துச் செலவு Warrant Cost | 8,310.00 | | | |
| 6-52 குற்றப்பணமும் தண்டமும்- நூலகம் ஏனையவை Fines & Penalties | | 25,000.00 | | 20,000.00 |
| | 8,310.00 | 25,000.00 | - | 20,000.00 |
| 60 ஏனைய வருமானம் Other Revenue | | | | |
| 6-62 விற்பனைகள்- நூலகம் வருமானங்கள் Sales | 13,700.00 | | 8,635.00 | - |
| 6-65 விளம்பரக் கட்டணம் Advertising Charges | | | | |
| | 13,700.00 | - | 8,635.00 | - |
| மொத்த மீண்டுவரும் வருமானம் Total Recurrent Revenue | 22,010.00 | 125,000.00 | 8,635.00 | 90,000.00 |
| 80 மூலதன மானியம் Capital Grants | | | | |
| 6-81 மானியங்கள் Grants | - | 200,000.00 | | 1,350,000.00 |
| 6-82 கடன்கள் Loans | | | | |
| 6-83 மூலதனச் சொத்துக்கள் விற்பனை Seal of Capital Assets | | | | |
| 6-84 ஏனைய மூலதனப் பெறுகைகள் Others | | | | |
| மொத்த மூலதனப் பெறுகை Total Capital Grantst | - | 200,000.00 | - | 1,350,000.00 |
| முழு மொத்தம் Grand Total | 22,010.00 | 325,000.00 | 8,635.00 | 1,440,000.00 |

செலவீன மதிப்பீடு பிரதேச சபை கோறளைப்பற்று, வாழைச்சேனை
Expenditure Estimates of Pradeshiya Sabha Koralaipattu, valaichenai
நிகழ்ச்சித்திட்டம் **1** **பொது நிர்வாகம்**
Programme **General Administration**

| செலவு விபரத் தலைப்பு Expenditure Details Head | கடந்த வருட உண்மை Previous year's 2020 | நடப்பு வருடம் Current Year 2021 | | பாதிட்டு வருடத்திற்கான மதிப்பீடு Budget year Estimate- 2022 |
|---|--|------------------------------------|--|--|
| | | மூலப்பாதிடு Original Budget | மீழ்மதிப்பிடப்பட்டது- செப்டெம்பர் வரை Revised Budget | |
| 101 ஆளுக்கூரிய வரும்படிகள் Personal Emoluments | | | | |
| 101-1 சம்பளங்களும் கூலிகளும் Salaries & Wages | 14,437,722.65 | 14,100,000.00 | 8,240,973.18 | 16,100,000.00 |
| 101-2 மேலதிக வேதனமும் விடுமுறை தினக் கொடுப்பனவும் Over time & holiday pay | | 150,000.00 | 43,953.33 | 100,000.00 |
| 101-3 சீருடைப் படி Uniform Allowance | | 50,000.00 | 50,000.00 | 50,000.00 |
| 101-4 ஏனைய கொடுப்பனவுகள் | | 30,000.00 | | 30,000.00 |
| 101-6 சபை உறுப்பினர் படி | | 4,320,000.00 | 3,307,000.00 | 1,080,000.00 |
| 101-9 பயிலுனர் கொடுப்பனவும் பயிற்சி நெறியும் | | 240,000.00 | 111,000.00 | 240,000.00 |
| | 14,437,722.65 | 18,890,000.00 | 11,752,926.51 | 17,600,000.00 |
| 102 பயணச் செலவுகள் Travelling Expenses | | | | |
| 102-1 பயணச் செலவு - Travelling Expenses Local | 79,539.00 | 200,000.00 | 137,390.00 | 350,000.00 |
| 102-2 நிலைய மாற்றப் பயணச் செலவுகள் Change of Station Travelling | | | | |
| 102-3 பயணச் செலவுகள் வெளிநாடு-பயிற்சி Travelling Expenses Foreign | | | | |
| 102-4 கடமை ஆணைச் சீட்டு Duty Warrant | | | | - |
| 102-9 ஏனையவை (பயிற்சி நெறி) | | 50,000.00 | 5,640.00 | 50,000.00 |
| | 79,539.00 | 250,000.00 | 143,030.00 | 400,000.00 |
| 103 வழங்கு பொருட்களும் தேவைப் பொருட்களும் Supplies & Requisites | | | | |
| 103-1 காகிதாதிகளும் அலுவலக தேவைப் பொருட்களும் Stationeries & Office Requisites | 1,293,527.15 | 650,000.00 | 686,041.27 | 825,000.00 |
| 103-2 எரி பொருள், ஓயில் Fuel | | 650,000.00 | 626,935.00 | 850,000.00 |
| 103-3 இயந்திர மின்சாரப் பொருட்கள் Mechanical Electrical Goods | | 45,000.00 | | 65,000.00 |
| 103-5 மருந்துப் பொருட்கள் | | 10,000.00 | 2,500.00 | 15,000.00 |

| | | | | | |
|------------|--|---------------------|---------------------|---------------------|---------------------|
| 103-7 | சீருடை Uniforms | | - | | |
| 103-8 | அலுவலகப் பத்திரிகை Office News Paper | | - | | |
| 103-9 | ஏனைய களஞ்சியப் பொருட்கள் Other Items of Store | | 50,000.00 | 45,660.04 | 100,000.00 |
| | | 1,293,527.15 | 1,405,000.00 | 1,361,136.31 | 1,855,000.00 |
| 104 | மூலதனச் சொத்துக்களைப் பழுதுபார்த்தலும் பேணலும் Repairs & Maintenance of Capital Assets | | | | |
| 104-1 | வாகன இயந்திர உபகரணங்களை பழுதுபார்த்தலும் பேணலும் Repairs & Maintenance of Vehicle & Mechanical Equipments | 863,789.74 | 1,025,000.00 | 132,452.00 | 925,000.00 |
| 104-2 | அமைப்பு வசதிகள் ஏனைய நிலையான சொத்துக்கள் Structures & other Fixt Assets | | 250,000.00 | 82,264.50 | 150,000.00 |
| 104-3 | பெறுமானத் தேய்வு Depreciations | | | | |
| 104-9 | ஏனையவை (வாகனக் காப்புறுதி, லைசன்ஸ்) Others Vehicle Insurance & License) | | 50,000.00 | 13,780.00 | 50,000.00 |
| | | 863,789.74 | 1,325,000.00 | 228,496.50 | 1,125,000.00 |
| 105 | ஏற்றியிறக்கல், தொடர்பிணைப்பு, பயன்பாட்டுச் சேவைகளும் ஏனைய சேவைகளும் Transportation, Communication Utility & Other Service | | | | |
| 105-1 | ஏற்றியிறக்கல் Transportation | 1,140,193.45 | | - | - |
| 105-2 | தொடர்பிணைப்பு Communication | | 400,000.00 | 169,709.48 | 300,000.00 |
| 105-3 | மின்சாரம் Electricity | | 350,000.00 | 63,140.00 | 400,000.00 |
| 105-4 | வாடகைகளும் கூலிகளும் Rent & Wages (Audit Fees) | | 65,000.00 | | 100,000.00 |
| 105-5 | வீதவரிகளும் வரிகளும் (தபால் முத்திரை) Rate & Taxes | | 75,000.00 | 39,543.00 | 75,000.00 |
| 105-8 | அச்சிடல் printing | | 150,000.00 | 29,177.05 | 100,000.00 |
| 105-9 | ஏனையவை (சில்லறை செலவுகள்) Other | | 120,000.00 | 97,825.00 | 120,000.00 |
| | | 1,140,193.45 | 1,160,000.00 | 399,394.53 | 1,095,000.00 |
| 106 | வட்டிக் கொடுப்பனவுகள் Interest Payment | | | | |
| 106-1 | ஏனைய விதிப்பனவுக்கான அரசு அமைப்புக்கான வட்டி | | | - | |
| 106-2 | ஏனைய உள்ளூர் சேவைகளுக்கான வட்டி | | | | |
| 106-5 | மிகையூதியம் | | | | |
| 106-9 | ஏனையவை | | | | |
| | | | | | |

| | | | | | |
|------------|---|----------------------|----------------------|----------------------|----------------------|
| 107 | மானியங்கள், உதவுதொகைகள் உதவிப் பணங்கள் Grants Contributions & Subsidies | | | | |
| 107-1 | உதவிப் பணங்கள் Subsidies | 74,308.10 | | 7,280.00 | |
| 107-2 | நலன்புரிச் சேவைகள் (உபசரணை) Welfare Services | | | | - |
| 107-3 | அரசசார்பற்ற நிறுவனங்களுக்கான மானியம் Grants for NGOO | | | | - |
| 107-4 | அரசசார்பற்ற நிறுவனங்களுக்கான/ஏனைய அரசமட்ட நிறுவனங்களுக்கான பங்களிப்பு Contribution of NGOO & Govt. Institution | | | | |
| 107-7 | வெகுமதிகள் Gifts | | | | - |
| 107-8 | இழப்புக்களும் பதிவழித்தலும் Losses & Write-offs | | | | - |
| 107-9 | ஏனையவை (விடுமுறை புகையிரத ஆணைச் சீட்டு) Other (Holliday Railway Warrant) | | 50,000.00 | | 50,000.00 |
| | | 74,308.10 | 50,000.00 | 7,280.00 | 50,000.00 |
| 108 | இளைப்பாற்றுச் சம்பளம், இளைப்பாற்று நயங்கள், பணிக்கொடைகள் Pensions, Retirements Benefits and Gratuities | | | | |
| 108-1 | ஓய்வூதியம் Pensions | | | - | |
| 108-2 | இளைப்பாற்று நயங்கள் Retirements Benefits | | | | |
| 108-3 | பணிக்கொடைகள் Gratuities | | | | |
| 108-8 | விதவை அனாதை ஓய்வூதியம் ஊ.சே.நி உதவுதொகை W & O.P & E.P.F | | | | |
| 108-9 | ஏனையவை Others | | | | |
| | | - | - | - | - |
| | மொத்த மீண்டுவரும் செலவினம் Total Re-Current Expenditure | 17,889,080.09 | 23,080,000.00 | 13,892,263.85 | 22,125,000.00 |

| | | | | | |
|------------|--|----------------------|----------------------|----------------------|----------------------|
| 109 | மூலதனச் செலவினம் Capital Expenditure புதிய உபகரணச் செலவீடு காணி அபிவிருத்தி அமைப்புச் செலவீடு New Equipments Land Improvement & Structures Outlay | | | | |
| 109-1 | தளபாடங்களும் பொருத்துக்களும் அலுவலக உபகரணங்களும் புத்தகங்கள் சபை நிதி Furniture fixtures Office Equipments and Books | 734,902.50 | 622,000.00 | 61,364.00 | 500,000.00 |
| 109-3 | தளபாடங்களும் பொருத்துக்களும் அலுவலக உபகரணங்களும் புத்தகங்கள் ஏனைய வருமானம் Furniture fixtures Office Equipments and Books | | 200,000.00 | | 200,000.00 |
| 109-4 | இயந்திரங்களும் உபகரணங்களும் Machinery & Equipments | | 350,000.00 | | 600,000.00 |
| 109-4 | கருவிகளும் ஆயுதங்களும் Tools | | | | |
| | | 734,902.50 | 1,172,000.00 | 61,364.00 | 1,300,000.00 |
| 110 | கடன் மீள் கொடுப்பனவு Loan Re Payment | | | | |
| 110-1 | குறுகியகாலக் கடன் Short term Loan | | | | |
| 110-2 | நடுத்தரக்காலக் கடன் Medium term Loan | | | | |
| 110-3 | நீண்டகாலக் கடன் | | | | |
| | | - | - | - | - |
| | மொத்த மூலதனச் செலவினம் Total Capital Expenditure | 734,902.50 | 1,172,000.00 | 61,364.00 | 1,300,000.00 |
| | முழு மொத்தம் Grant Total | 18,623,982.59 | 24,252,000.00 | 13,953,627.85 | 23,425,000.00 |

செலவீன மதிப்பீடு பிரதேச சபை கோறளைப்பற்று, வாழைச்சேனை
Expenditure Estimates of Pradeshiya Sabha Koralaipattu, valaichenai
 நிகழ்ச்சித்திட்டம்

2

சௌக்கிய சேவை
Health
Service

Programme

| செலவு விபரத் தலைப்பு | | கடந்த வருட உண்மை Previous year's 2020 | நடப்பு வருடம் Current Year 2021 | | பாதிட்டு வருடத்திற்கான மதிப்பீடு Budget year Estimate-2022 |
|--------------------------|---|--|------------------------------------|--|---|
| Expenditure Details Head | | | மூலப்பாதிடு Original Budget | மீழ்மதிப்பிடப்பட்டது- செப்டெம்பர் வரை Revised Budget | |
| 201 | ஆளுக்கூரிய வரும்படிகள் Personal Emoluments | | | | |
| 201-1 | சம்பளங்களும் கூலிகளும் Salaries & Wages | 28,691,744.73 | 18,000,000.00 | 13,911,566.77 | 24000000.00 |
| 201-2 | மேலதிக வேதனமும் விடுமுறை தினக் கொடுப்பனவும் Over time & holiday pay | | 80,000.00 | | 80,000.00 |
| 201-3 | தற்காலிக ஊழியர் நாட்சம்பளம் | | 11,000,000.00 | 5,391,104.39 | 11,000,000.00 |
| 201-4 | சீருடைப் படி Uniform Allowance | | 300,000.00 | 195,000.00 | 300,000.00 |
| 201-9 | ஏனைய படிகள் Other Allowances | | 48,000.00 | | 48,000.00 |
| | | 28,691,744.73 | 29,428,000.00 | 19,497,671.16 | 35,428,000.00 |
| 202 | பயணச் செலவுகள் Travelling Expenses | | | | |
| 202-1 | பயணச் செலவு - உள்ளூர் Travelling Expenses Local | 14,780.00 | 50,000.00 | | 50,000.00 |
| 202-2 | நிலைய மாற்றப் பயணச் செலவுகள் Change of Station Travelling | | | | |
| 202-3 | பயணச் செலவுகள் வெளிநாடு Travelling Expenses Foreign | | | | |
| 202-4 | கடமை ஆணைச் சீட்டு Duty Warrant | | | | - |
| 202-9 | ஏனையவை (இணைந்த பிரயாணப்படி) Other (CTA) | | | | |
| | | 14,780.00 | 50,000.00 | - | 50,000.00 |
| 203 | வழங்கு பொருட்களும் தேவைப் பொருட்களும் Supplies & Requisites | | | | |
| 203-1 | காகிதாதிகளும் அலுவலக தேவைப் பொருட்களும் Stationeries & Office Requisites | 6,931,817.91 | - | - | - |
| 203-2 | எரி பொருள் Fuel | | 5,500,000.00 | 4,607,488.19 | 6,500,000.00 |
| 203-3 | இயந்திர மின்சாரப் பொருட்கள் Mechanical Electrical Goods | | - | | |
| 203-5 | மருந்துப் பொருட்கள் Drugs Items | | | | - |

| | | | | | |
|------------|--|---------------------|---------------------|---------------------|---------------------|
| 203-6 | உணவுப் பொருட்கள் Food Items (Milk Powder) | | | | |
| 203-7 | சீருடை Uniforms | | | | - |
| 203-8 | அச்சிடல் Printing | | | | |
| 203-9 | ஏனைய களஞ்சியப் பொருட்கள் (சுகாதாரப்பகுதி) Other Items of Store | 600,000.00 | 302,687.72 | 500,000.00 | |
| | | 6,931,817.91 | 6,100,000.00 | 4,910,175.91 | 7,000,000.00 |
| 204 | மூலதனச் சொத்துக்களைப் பழுதுபார்த்தலும் பேணலும் Repairs & Maintenance of Capital Assets | | | | |
| 204-1 | வாகன இயந்திர உபகரணங்களை பழுதுபார்த்தலும் பேணலும் Repairs & Maintenance of Vehicle & Mechanical Equipments | 3,346,516.50 | 1,800,000.00 | 1,202,141.30 | 750,000.00 |
| 204-2 | அமைப்பு வசதிகள் ஏனைய நிலையான சொத்துக்கள் Structures & other Fixt Assets | | 600,000.00 | 157,000.00 | 550,000.00 |
| 204-3 | பெறுமானத் தேய்வு Depreciations | | | | |
| 204-9 | ஏனையவை (வாகனக் காப்புறுதி, லைசன்ஸ்) Others Vehicle Insurance & License) | 150,000.00 | 112,224.43 | 150,000.00 | |
| | | 3,346,516.50 | 2,550,000.00 | 1,471,365.73 | 1,450,000.00 |
| 205 | ஏற்றியிறக்கல், தொடர்பிணைப்பு, பயன்பாட்டுச் சேவைகளும் ஏனைய சேவைகளும் Transportation, Communication Utility & Other Service | | | | |
| 205-1 | ஏற்றியிறக்கல் Transportation | 79,456.35 | - | - | |
| 205-2 | தொடர்பிணைப்பு -கண்காணிப்பு கருவி Communication | | | | - |
| 205-3 | பயன்பாட்டுச் சேவைகள் (மின்சாரம், நீர்) Utility Services (Electricity Water) | | 50,000.00 | 24,503.00 | 50,000.00 |
| 205-4 | வாடகைகளும் கூலிகளும் (மடுவம்) Rent & Wages | | | | - |
| 205-6 | சுகாதாரமும் செளக்கியம் பேணலும் Health Service | | | | - |
| 205-9 | ஏனையவை Other | | | | |
| | | 79,456.35 | 50,000.00 | 24,503.00 | 50,000.00 |
| 206 | வட்டிக் கொடுப்பனவுகள் Interest Payment | | | | |
| 206-5 | மிகையூதியம் | | | | - |
| 206-9 | ஏனையவை | | | | |
| | | - | - | - | - |
| 207 | மானியங்கள், உதவுதொகைகள் உதவிப் பணங்கள் Grants Contributions & Subsidies | | | | |
| 207-1 | உதவிப் பணங்கள்-அனர்த்த நிவாரணம் Subsidies | 32,390.00 | - | 600.00 | - |
| 207-2 | நலன்புரிச் சேவைகள்-கருத்தரங்குகள்- டெங்கு Welfare Services | | | | - |
| | Contribution of NGOO & Govt. Institution | | | | |
| 207-7 | வெகுமதிகள் Gifts | | | | |

| | | | | | |
|------------|--|----------------------|----------------------|----------------------|----------------------|
| 207-8 | இழப்புக்களும் பதிவுத்தலும் Losses & Write-offs | | | | |
| 207-9 | ஏனையவை (விடுமுறை புகையிரத ஆணைச் சீட்டு) Other (Holliday Railway Warrant) | | 30,000.00 | | 30,000.00 |
| | | 32,390.00 | 30,000.00 | 600.00 | 30,000.00 |
| 208 | இளைப்பாற்றுச் சம்பளம், இளைப்பாற்று நயங்கள், பணிக்கொடைகள் Pensions, Retirements Benefits and Gratuities | | | | |
| 208-1 | ஓய்வூதியம் Pensions | | | | |
| 208-2 | இளைப்பாற்று நயங்கள் Retirements Benefits | - | - | - | |
| 208-3 | பணிக்கொடைகள் Gratuities | | | | |
| 208-8 | விதவை அனாதை ஓய்வூதியம் ஊ.சே.நி உதவுதொகை W & O.P & E.P.F | | | | |
| 208-9 | ஏனையவை Others | | | | |
| | | - | - | - | - |
| | மொத்த மீண்டுவரும் செலவினம் Total Re-Current Expenditure | 39,096,705.49 | 38,208,000.00 | 25,904,315.80 | 44,008,000.00 |
| 209 | மூலதனச் செலவினம் Capital Expenditure புதிய உபகரணச் செலவீடு காணி அபிவிருத்தி அமைப்புச் செலவீடு New Equipments Land Improvement & Structures Outlay | | | | |
| 209-1 | தளபாடங்களும் பொருத்துக்களும் அலுவலக உபகரணங்களும் புத்தகங்கள் Furniture fixtures Office Equipments and Books | 88,200.00 | 500,000.00 | | 300,000.00 |
| 209-2 | வாகனங்கள் Vehicle | | 10,000,000.00 | | |
| 209-3 | இயந்திரங்களும் உபகரணங்களும் Machinery & Equipments | | | | - |
| 209-4 | கருவிகளும் ஆயுதங்களும் Tools | | | | - |
| | | 88,200.00 | 10,500,000.00 | - | 300,000.00 |
| 210 | கடன் மீள் கொடுப்பனவு Loan Re Payment | | | | |
| 210-1 | குறுகியகாலக் கடன் Short term Loan | | | | |
| 210-2 | நடுத்தரக்காலக் கடன் Medium term Loan | | | | |
| 210-3 | நீண்டகாலக் கடன் Long term Loan | | | | |
| | | - | - | - | - |
| | மொத்த மூலதனச் செலவினம் Total Capital Expenditure | 88,200.00 | 10,500,000.00 | - | 300,000.00 |
| | முழு மொத்தம் Grant Total | 39,184,905.49 | 48,708,000.00 | 25,904,315.80 | 44,308,000.00 |

செலவீன மதிப்பீடு பிரதேச சபை கோறளைப்பற்று, வாழைச்சேனை
Expenditure Estimates of Pradeshiya Sabha Koralaipattu, valaichenai
 நிகழ்ச்சித்திட்டம் பொளதிக திட்டமிடல், வீதிகள்,
காணி கட்டிடங்கள்

3

**Physical
Planning,
Roads, Land &
Buildings**

Programme

| செலவு விபரத் தலைப்பு Expenditure Details Head | கடந்த வருட உண்மை Previous year's 2020 | நடப்பு வருடம் Current Year 2021 | | பாதிட்டு வருடத்திற்கான மதிப்பீடு Budget year Estimate-2022 |
|--|---|------------------------------------|--|---|
| | | மூலப்பாதிடு Original Budget | மீழ்மதிப்பிடப் பட்டது- செப்டெம்பர் வரை Revised Budget | |
| 301 | ஆளுக்கூரிய வரும்படிகள் Personal Emoluments | | | |
| 301-1 | சம்பளங்களும் கூலிகளும் Salaries & Wages | 10,355,622.58 | 12,600,000.00 | 8,477,801.67 |
| 301-2 | மேலதிக வேதனமும் விடுமுறை தினக் கொடுப்பனவும் Over time & holiday pay | | - | |
| 301-3 | நாட்கொடுப்பனவு Uniform Allowance | | | - |
| 301-6 | வாழ்க்கைச் செலவுப்படி Cost of Living Allowance | | | |
| 301-9 | ஏனைய படிகள் Other Allowances | | 125,000.00 | 125,000.00 |
| | | 10,355,622.58 | 12,725,000.00 | 8,477,801.67 |
| 302 | பயணச் செலவுகள் Travelling Expenses | | | |
| 302-1 | பயணச் செலவு - உள்ளூர் Travelling Expenses Local | 39,900.00 | 25,000.00 | - |
| 302-2 | நிலைய மாற்றப் பயணச் செலவுகள் Change of Station Travelling | | | |
| 302-3 | பயணச் செலவுகள் வெளிநாடு Travelling Expenses Foreign | | | |
| 302-4 | கடமை ஆணைச் சீட்டு Duty Warrant | | - | |
| 302-9 | ஏனையவை (இணைந்த பிரயாணப்படி) Other (CTA) | | | |
| | | 39,900.00 | 25,000.00 | - |
| 303 | வழங்கு பொருட்களும் தேவைப் பொருட்களும் Supplies & Requisites | | | |
| 303-1 | காகிதாதிகளும் அலுவலக தேவைப் பொருட்களும் Stationeries & Office Requisites | 2,936,322.92 | - | - |
| 303-2 | எரி பொருள் Fuel | | 1,900,000.00 | 1,151,392.80 |
| 303-3 | இயந்திர மின்சாரப் பொருட்கள் Mechanical Electrical Goods | | - | |
| 303-4 | நிர்மாணப் பொருட்கள் | | | |

| | | | | | |
|------------|--|---------------------|---------------------|---------------------|---------------------|
| 303-7 | சீருடை Uniforms | | - | | |
| 303-8 | அச்சிடல் Printing | | - | | |
| 303-9 | ஏனைய களஞ்சியப் பொருட்கள் (குளோரின்) Other Items of Store | | 125,000.00 | 102,500.00 | 100,000.00 |
| | | 2,936,322.92 | 2,025,000.00 | 1,253,892.80 | 2,000,000.00 |
| 304 | மூலதனச் சொத்துக்களைப் பழுதுபார்த்தலும் பேணலும் Repairs & Maintenance of Capital Assets | | | | |
| 304-1 | வாகன இயந்திர உபகரணங்களை பழுதுபார்த்தலும் பேணலும் Repairs & Maintenance of Vehicle & Mechanical Equipments | 5,344,639.88 | 1,400,000.00 | 1,468,416.42 | 1,000,000.00 |
| 304-2 | அமைப்பு வசதிகள் ஏனைய நிலையான சொத்துக்கள் Structures & other Fixt Assets | | 200,000.00 | 13,250.00 | 200,000.00 |
| 304-3 | பெறுமானத் தேய்வு Depreciations | | | | |
| 304-4 | வீதிகள் நடைபாதைகள் Roads Pathway | | 1,400,000.00 | 348,334.00 | 1,000,000.00 |
| 304-5 | வடிகாண்கள் Drainages | | | - | - |
| 304-9 | ஏனைய களஞ்சியப் பொருட்கள் Others Items of Store | | 125,000.00 | | 125,000.00 |
| | | 5,344,639.88 | 3,125,000.00 | 1,830,000.42 | 2,325,000.00 |
| 305 | ஏற்றியிறக்கல், தொடர்பிணைப்பு, பயன்பாட்டுச் சேவைகளும் ஏனைய சேவைகளும் Transportation, Communication Utility & Other Service | | | | |
| 305-1 | ஏற்றியிறக்கல் Transportation | 71,234.00 | | | |
| 305-2 | தொடர்பிணைப்பு Communication | | | | |
| 305-3 | பயன்பாட்டுச் சேவைகள் (மின்சாரம், நீர்) Utility Services (Electricity Water) | | 425,000.00 | 285,421.00 | 400,000.00 |
| 305-4 | வாடகைகளும் கூலிகளும் Rent & Wages (Audit Fees) | | | | |
| 305-6 | சுகாதாரமும் செளக்கியம் பேணலும் Health Service | | 50,000.00 | | 50,000.00 |
| 305-9 | ஏனையவை - Other | | | | - |
| | | 71,234.00 | 475,000.00 | 285,421.00 | 450,000.00 |
| 306 | வட்டிக் கொடுப்பனவுகள் Interest Payment | | | | |
| 306-5 | மிகையுதியம் | | | - | |
| 306-9 | ஏனையவை Other | | | | |
| | | - | - | - | - |
| | | | | | |

| | | | | | |
|------------|--|----------------------|----------------------|----------------------|----------------------|
| 307 | மானியங்கள், உதவுதொகைகள் உதவிப் பணங்கள் Grants Contributions & Subsidies | | | | |
| 307-1 | உதவிப் பணங்கள் Subsidies | | | - | - |
| 307-2 | நலன்புரிச் சேவைகள் Welfare Services | | | | |
| 307-3 | அரசு சார்பற்ற நிறுவனங்களுக்கான மானியம் Grants for NGO | | | | |
| 307-7 | வெகுமதிகள் Gifts | | | | |
| 307-8 | இழப்புக்களும் பதிவழித்தலும் Losses & Write-offs | | | | |
| 307-9 | ஏனையவை (விடுமுறை புகையிரத ஆணைச் சீட்டு) Other (Holliday Railway Warrant) | | 5,000.00 | - | 5,000.00 |
| | | - | 5,000.00 | - | 5,000.00 |
| 308 | இளைப்பாற்றுச் சம்பளம், இளைப்பாற்று நயங்கள், பணிக்கொடைகள் Pensions, Retirements Benefits and Gratuities | | | | |
| 308-1 | ஓய்வூதியம் Pensions | | | | |
| 308-2 | இளைப்பாற்று நயங்கள் Retirements Benefits | | | | |
| 308-3 | பணிக்கொடைகள் Gratuities | | | | |
| 308-8 | விதவை அனாதை ஓய்வூதியம் ஊ.சே.நி உதவுதொகை W & O.P & E.P.F | | | | |
| 308-9 | ஏனையவை Others | | | | |
| | | - | - | - | - |
| | மொத்த மீண்டுவரும் செலவினம் Total Re-Current Expenditure | 18,747,719.38 | 18,380,000.00 | 11,847,115.89 | 20,555,000.00 |
| 309 | மூலதனச் செலவினம் Capital Expenditure புதிய உபகரணச் செலவீடு காணி அபிவிருத்தி அமைப்புச் செலவீடு New Equipments Land Improvement & Structures Outlay | | | | |
| 309-1 | தளபாடங்களும் பொருத்துக்களும் அலுவலக உபகரணங்களும் புத்தகங்கள் Furniture fixtures Office Equipments and Books | 23,866,949.42 | 1,300,000.00 | - | 750,000.00 |
| 309-2 | வாகனங்கள் Vehicle | | | | |
| 309-3 | இயந்திரங்களும் உபகரணங்களும் Machinery & Equipments | | | | |

| | | | | | |
|------------|--|--|----------------------|----------------------|----------------------|
| 309-4 | தெரு மின்விளக்கு | | 1,400,000.00 | 1,288,555.00 | 750,000.00 |
| 309-6 | காணி சவிகரிப்பு அசையாச் சொத்துக்கள் உள்ளடங்கிய கொள்வனவு மற்றும் உருவாக்கம் | | | | - |
| 309-7 | Purchase of Fict Assets காணி அபிவிருத்தி மற்றும் நகர அழகுபடுத்தல் | | | | - |
| 309-8 | Land Improvement & Structures Outlay தொடர்பிணைப்பு செலவீடு (வீதிகள்) சபைநிதி | | 15,400,000.00 | 17,555,526.96 | 14,000,000.00 |
| | Communication Outlay (Roads) தொடர்பிணைப்பு செலவீடு (வீதிகள்) ஏனைய நிதி | | 30,000,000.00 | | 8,000,000.00 |
| | | | 23,866,949.42 | 48,100,000.00 | 23,500,000.00 |
| | கடன் மீள் கொடுப்பனவு Loan Re Payment | | | | |
| 310 | | | | | |
| 310-1 | குறுகியகாலக் கடன் Short term Loan | | | | |
| 310-2 | நடுத்தரக்காலக் கடன் Medium term Loan | | | | |
| 310-3 | நீண்டகாலக் கடன் Long term Loan | | | | |
| | | | - | - | - |
| | மொத்த மூலதனச் செலவினம் Total Capital Expenditure | | 23,866,949.42 | 48,100,000.00 | 23,500,000.00 |
| | முழு மொத்தம் Grant Total | | 42,614,668.80 | 66,480,000.00 | 44,055,000.00 |

செலவீன மதிப்பீடு பிரதேச சபை கோறளைப்பற்று, வாழைச்சேனை
Expenditure Estimates of Pradeshiya Sabha Koralaipattu, valaichenai
 நிகழ்ச்சித்திட்டம்

5

பொதுப்பயன்பாட்டுச் சேவை
Public Utility Service

Programme

| செலவு விபரத் தலைப்பு Expenditure Details Head | கடந்த வருட உண்மை Previous year's 2020 | நடப்பு வருடம் Current Year 2021 | | பாதிட்டு வருடத்திற்கான மதிப்பீடு Budget year Estimate-2022 |
|---|--|------------------------------------|--|---|
| | | மூலப்பாதிடு Original Budget | மீழ்மதிப்பிடப் பட்டது- செப்டெம்பர் வரை Revised Budget | |
| 501 ஆளுக்கூரிய வரும்படிகள் Personal Emoluments | | | | |
| 501-1 சம்பளங்களும் கூலிகளும் Salaries & Wages | | | | |
| 501-2 மேலதிக வேதனமும் விடுமுறை தினக் கொடுப்பனவும் Over time & holiday pay | | | | |
| 501-3 சீருடைப் படி Uniform Allowance | | | | |
| 501-6 வாழ்க்கைச் செலவுப்படி Cost of Living Allowance | | - | | |
| 501-9 ஏனைய படிகள் (கணக்காய்வு, கணக்கெடுப்பு) Other Allowances | | - | | - |
| | - | - | - | - |
| 502 பயணச் செலவுகள் Travelling Expenses | | | | |
| 502-1 பயணச் செலவு - உள்ளூர் Travelling Expenses Local | | | - | |
| 502-2 நிலைய மாற்றப் பயணச் செலவுகள் Change of Station Travelling | | | | |
| 502-3 பயணச் செலவுகள் வெளிநாடு Travelling Expenses Foreign | | | | |
| 502-4 கடமை ஆணைச் சீட்டு Duty Warrant | | | | |
| 502-9 ஏனையவை (இணைந்த பிரயாணப்படி) Other (CTA) | | | | |
| | - | - | - | - |
| 503 வழங்கு பொருட்களும் தேவைப் பொருட்களும் Supplies & Requisites | | | | |
| 503-1 காகிதாதிகளும் அலுவலக தேவைப் பொருட்களும் Stationeries & Office Requisites | 129,565.00 | | - | |
| 503-2 எரி பொருள் Fuel | | | - | - |
| 503-3 இயந்திர மின்சாரப் பொருட்கள் Mechanical Electrical Goods | | | | |
| 503-4 நிர்மாணப் பொருட்கள் | | | | |
| 503-7 சீருடை Uniforms | | | | |

| | | | | | |
|------------|--|-------------------|-------------------|-------------------|-------------------|
| 503-8 | அச்சிடல் Printing | | | | |
| 503-9 | ஏனைய களஞ்சியப் பொருட்கள் Other Items of Store | | 250,000.00 | | 250,000.00 |
| | | 129,565.00 | 250,000.00 | - | 250,000.00 |
| 504 | மூலதனச் சொத்துக்களைப் பழுதுபார்த்தலும் பேணலும் Repairs & Maintenance of Capital Assets | | | | |
| 504-1 | வாகன இயந்திர உபகரணங்களை பழுதுபார்த்தலும் பேணலும் (நீர் விநியோகம்) Repairs & Maintenance of Vehicle & Mechanical Equipments | 470,500.00 | | | - |
| 504-2 | அமைப்பு வசதிகள் ஏனைய நிலையான சொத்துக்கள் Structures & other Fixt Assets | | 225,000.00 | 171,581.15 | 185,000.00 |
| 504-3 | பெறுமானத் தேய்வு Depreciations | | | | |
| 504-9 | ஏனையவை Others | | - | | |
| | | 470,500.00 | 225,000.00 | 171,581.15 | 185,000.00 |
| 505 | ஏற்றியிறக்கல், தொடர்பிணைப்பு, பயன்பாட்டுச் சேவைகளும் ஏனைய சேவைகளும் Transportation, Communication Utility & Other Service | | | | |
| 505-1 | ஏற்றியிறக்கல் Transportation | 150,506.20 | | - | |
| 505-2 | தொடர்பிணைப்பு Communication | | | | |
| 505-3 | பயன்பாட்டுச் சேவைகள் (மின்சாரம், நீர்) Utility Services (Electricity Water) | | 40,000.00 | 21,302.00 | 40,000.00 |
| 505-4 | வாடகைகளும் கூலிகளும் (அனர்த்த வேலைகள்) Rent & Wages | | - | | |
| 505-5 | வீதவரிகளும் வரிகளும் Rate & Taxes | | - | | |
| 505-6 | சுகாதாரமும் சௌக்கியம் பேணலும் Health Service | | | | |
| 505-9 | ஏனையவை Other | | | | |
| | | 150,506.20 | 40,000.00 | 21,302.00 | 40,000.00 |
| 506 | வட்டிக் கொடுப்பனவுகள் Interest Payment | | | | |
| 506-5 | மிகையூதியம் | | | - | |
| 506-9 | ஏனையவை Other | | | | |
| | | - | - | - | - |
| 507 | மானியங்கள், உதவுதொகைகள் உதவிப் பணங்கள் Grants Contributions & Subsidies | | | | |
| 507-1 | உதவிப் பணங்கள்- Subsidies | 200,165.00 | | 3,354,847.00 | |
| 507-2 | நலன்புரிச் சேவைகள்- Welfare Services | | | | - |
| 507-7 | வெகுமதிகள் Gifts | | | - | - |

| | | | | | |
|------------|--|---------------------|-------------------|---------------------|----------------------------|
| 507-8 | இழப்புக்களும் பதிவுழித்தலும் Losses & Write-offs | | | | |
| 507-9 | ஏனையவை (விடுமுறை புகையிரத ஆணைச் சீட்டு) Other (Holliday Railway Warrant) | | | | |
| | | 200,165.00 | - | 3,354,847.00 | - |
| 508 | இளைப்பாற்றுச் சம்பளம், இளைப்பாற்று நயங்கள், பணிக்கொடைகள் Pensions, Retirements Benefits and Gratuities | | | | |
| 508-1 | ஓய்வூதியம் Pensions | | | - | |
| 508-2 | இளைப்பாற்று நயங்கள் Retirements Benefits | | | | |
| 508-3 | பணிக்கொடைகள் Gratuities | | | | |
| 508-8 | விதவை அனாதை ஓய்வூதியம் ஊ.சே.நி உதவுதொகை W & O.P & E.P.F | | | | |
| 508-9 | ஏனையவை Others | | | | |
| | | - | - | - | - |
| | மொத்த மீண்டுவரும் செலவினம் Total Re-Current Expenditure | 950,736.20 | 515,000.00 | 3,547,730.15 | 475,000.00 |
| 509 | மூலதனச் செலவினம் Capital Expenditure புதிய உபகரணச் செலவீடு காணி அபிவிருத்தி அமைப்புச் செலவீடு New Equipments Land Improvement & Structures Outlay | | | | |
| 509-1 | தளபாடங்களும் பொருத்துக்களும் அலுவலக உபகரணங்களும் புத்தகங்கள் Furniture fixtures Office Equipments and Books | 105,320.00 | | - | - |
| 509-2 | வாகனங்கள் Vehicle | | | - | |
| 509-3 | தெரு மின்விளக்கு | | | | - |
| 509-4 | சேதனப்பசளை நிலைய விஸ்தரிப்பு - சபை நிதி சேதனப்பசளை நிலைய விஸ்தரிப்பு - ஏனைய நிதி | | | | 829,000.00 1,400,000.00 |
| | | 105,320.00 | - | - | 2,229,000.00 |
| 510 | கடன் மீள் கொடுப்பனவு Loan Re Payment | | | | |
| 510-1 | குறுகியகாலக் கடன் Short term Loan | | | | |
| 510-2 | நடுத்தரக்காலக் கடன் Medium term Loan | | | | |
| 510-3 | நீண்டகாலக் கடன் Long term Loan | | | | |
| | | - | - | - | - |
| | மொத்த மூலதனச் செலவினம் Total Capital Expenditure | 105,320.00 | - | - | 2,229,000.00 |
| | முழு மொத்தம் Grant Total | 1,056,056.20 | 515,000.00 | 3,547,730.15 | 2,704,000.00 |

செலவீன மதிப்பீடு பிரதேச சபை கோறளைப்பற்று, வாழைச்சேனை

Expenditure Estimates of Pradeshiya Sabha Koralaipattu, valaichenai

நிகழ்ச்சித்திட்டம்

6

நலன்புரிச் சேவை

Welfare

Service

Programme

செலவு விபரத் தலைப்பு

கடந்த வருட உண்மை

நடப்பு வருடம்

Current Year 2021

மூலப்பாதிடு

மீழ்மதிப்பிடப்பட்டது-
செப்டெம்பர் வரை

பாதிட்டு வருடத்திற்கான மதிப்பீடு

Expenditure Details Head

Previous year's 2020

Original Budget

Revised Budget

Budget year Estimate- 2022

601

ஆளுக்கூரிய வரும்படிகள் Personal Emoluments

601-1

சம்பளங்களும் கூலிகளும்
Salaries & Wages

15,339,360.24

15,500,000.00

12,669,007.19

19500000.00

601-2

மேலதிக வேதனமும் விடுமுறை தினக் கொடுப்பனவு

Over time & holiday pay

601-3

நாட்கொடுப்பனவு

Uniform Allowance

601-6

வாழ்க்கைச் செலவுப்படி

Cost of Living Allowance

15,339,360.24

15,500,000.00

12,669,007.19

19,500,000.00

602

பயணச் செலவுகள் Travelling Expenses

602-1

பயணச் செலவு - உள்ளூர்
Travelling Expenses Local

26,350.00

60,000.00

52,752.00

60,000.00

602-2

நிலைய மாற்றப் பயணச் செலவுகள்
Change of Station Travelling

602-3

பயணச் செலவுகள் வெளிநாடு
Travelling Expenses Foreign

602-4

கடமை ஆணைச் சீட்டு

-

-

Duty Warrant

602-9

ஏனையவை (இணைந்த பிரயாணப்படி)
Other (CTA)

26,350.00

60,000.00

52,752.00

60,000.00

603

வழங்கு பொருட்களும் தேவைப் பொருட்களும் Supplies & Requisites

603-1

காகிதாதிகளும் அலுவலக தேவைப் பொருட்களும்
Stationeries & Office Requisites

615,240.00

250,000.00

83,700.00

360,000.00

603-3

இயந்திர மின்சாரப் பொருட்கள்
Mechanical Electrical Goods

603-7

சீருடை

Uniforms

603-8

சஞ்சிகைகள், பத்திரிகைகள்
Magazines News Paper

450,000.00

273,857.00

475,000.00

603-9

ஏனைய களஞ்சியப் பொருட்கள்
Other Items of Store

150,000.00

125,000.00

615,240.00

850,000.00

357,557.00

960,000.00

| | | | | | |
|------------|--|-------------------|-------------------|-------------------|-------------------|
| | | | | | |
| 604 | மூலதனச் சொத்துக்களைப் பழுதுபார்த்தலும் பேணலும் Repairs & Maintenance of Capital Assets | | | | |
| 604-1 | உபகரணங்களை பழுதுபார்த்தலும் பேணலும் Repairs & Maintenance of Equipments | 52,925.00 | 100,000.00 | 2,550.00 | 80,000.00 |
| 604-2 | அமைப்பு வசதிகள் ஏனைய நிலையான சொத்துக்கள் Structures & other Fixt Assets | | | | |
| 604-3 | பெறுமானத் தேய்வு Depreciations | | | | |
| 604-9 | ஏனையவை Others | | | | |
| | | 52,925.00 | 100,000.00 | 2,550.00 | 80,000.00 |
| 605 | ஏற்றியிறக்கல், தொடர்பிணைப்பு, பயன்பாட்டுச் சேவைகளும் ஏனைய சேவைகளும் Transportation, Communication Utility & Other Service | | | | |
| 605-1 | ஏற்றியிறக்கல் Transportation | 386,133.72 | - | - | |
| 605-2 | தொடர்பிணைப்பு Communication | | 150,000.00 | 109,142.19 | 150,000.00 |
| 605-3 | பயன்பாட்டுச் சேவைகள் (மின்சாரம், நீர்) Utility Services (Electricity Water) | | 200,000.00 | 52,274.00 | 125,000.00 |
| 605-4 | வாடகைகளும் கூலிகளும் Rent & Wages | | | | |
| 605-5 | வீதவரிகளும் வரிகளும் Rate & Taxes | | | | |
| 605-8 | அச்சிடல் Printing | | | | |
| 605-9 | ஏனையவை Other | | | | |
| | | 386,133.72 | 350,000.00 | 161,416.19 | 275,000.00 |
| 606 | வட்டிக் கொடுப்பனவுகள் Interest Payment | | | | |
| 606-5 | மிகையுதியம் | | | - | |
| 606-9 | ஏனையவை Other | | | | |
| | | - | - | - | - |
| 607 | மானியங்கள், உதவுதொகைகள் உதவிப் பணங்கள் Grants Contributions & Subsidies | | | | |
| 607-1 | உதவிப் பணங்கள் (நிவாரணம்) Subsidies | 146,168.00 | 355,000.00 | - | 370,000.00 |
| 607-2 | நலன்புரிச் சேவைகள்-உள்ளூராட்சி வாரம் Welfare Services | | 150,000.00 | | 200,000.00 |
| 607-3 | அரசசார்பற்ற நிறுவனங்களுக்கான மானியம் Grants for NGOO | | 45,000.00 | | 45,000.00 |
| 607-4 | அரசசார்பற்ற நிறுவனங்களுக்கான/ஏனைய அரசமட்ட நிறுவனங்களுக்கான பங்களிப்பு Contribution of NGOO & Govt. Institution | | 10,000.00 | - | 10,000.00 |
| 607-7 | வெகுமதிகள் Gifts | | 75,000.00 | | 75,000.00 |

| | | | | | |
|------------|--|----------------------|----------------------|----------------------|----------------------|
| 607-8 | இழப்புக்களும் பதிவழித்தலும் Losses & Write-offs | | | | |
| 607-9 | ஏனையவை (விடுமுறை புகையிரத ஆணைச் சீட்டு) Other (Holliday Railway Warrant) | | 20,000.00 | | 20,000.00 |
| | | 146,168.00 | 655,000.00 | - | 720,000.00 |
| 608 | இளைப்பாற்றுச் சம்பளம், இளைப்பாற்று நயங்கள், பணிக்கொடைகள் Pensions, Retirements Benefits and Gratuities | | | | |
| 608-1 | ஓய்வூதியம் Pensions | | | - | |
| 608-2 | இளைப்பாற்று நயங்கள் Retirements Benefits | | | | |
| 608-3 | பணிக்கொடைகள் Gratuities | | | | |
| 608-8 | விதவை அனாதை ஓய்வூதியம் ஊ.சே.நி உதவுதொகை W & O.P & E.P.F | | | | |
| 608-9 | ஏனையவை Others | | | | |
| | | - | - | - | - |
| | மொத்த மீண்டுவரும் செலவினம் Total Re-Current Expenditure | 16,566,176.96 | 17,515,000.00 | 13,243,282.38 | 21,595,000.00 |
| 609 | மூலதனச் செலவினம் Capital Expenditure புதிய உபகரணச் செலவீடு காணி அபிவிருத்தி அமைப்புச் செலவீடு New Equipments Land Improvement & Structures Outlay | | | | |
| 609-1 | தளபாடங்களும் பொருத்துக்களும் அலுவலக உபகரணங்களும் புத்தகங்கள் (சபை நிதி) Furniture fixtures Office Equipments and Books (other) | 387,913.00 | 655,000.00 | 35,100.00 | 500,000.00 |
| 609-3 | இயந்திரங்களும் உபகரணங்களும் Machinery & Equipments | | 200,000.00 | - | 200,000.00 |
| 609-4 | கருவிகளும் ஆயுதங்களும் Tools | | | | |
| 609-7 | அமைப்புச் செலவீடு சபை நிதி Structures Outlay | | 1,500,000.00 | | 500,000.00 |
| | அமைப்புச் செலவீடு ஏனைய நிதி | | 15,000,000.00 | | 1,000,000.00 |
| | | 387,913.00 | 17,355,000.00 | 35,100.00 | 2,350,000.00 |
| 610 | கடன் மீள் கொடுப்பனவு Loan Re Payment | | | | |
| 610-1 | குறுகியகாலக் கடன் Short term Loan | | | | |
| 610-2 | நடுத்தரக்காலக் கடன் Medium term Loan | | | | |
| 610-3 | நீண்டகாலக் கடன் Long term Loan | | | | |
| | | - | - | - | - |
| | மொத்த மூலதனச் செலவினம் Total Capital Expenditure | 387,913.00 | 17,355,000.00 | 35,100.00 | 2,350,000.00 |
| | முழு மொத்தம் Grant Total | 16,954,089.96 | 34,870,000.00 | 13,278,382.38 | 23,945,000.00 |

Recurrent Revenue & Expenditure Two Years Analysis

| Year | Budgeted Revenue Recurrent | Budgeted Expenditure Recurrent |
|------|----------------------------|--------------------------------|
| A. | 130,322,000.00 | 110,266,000.00 |
| B | 118,126,000.00 | 97,653,000.00 |
| C | 126,738,000.00 | 108,758,000.00 |

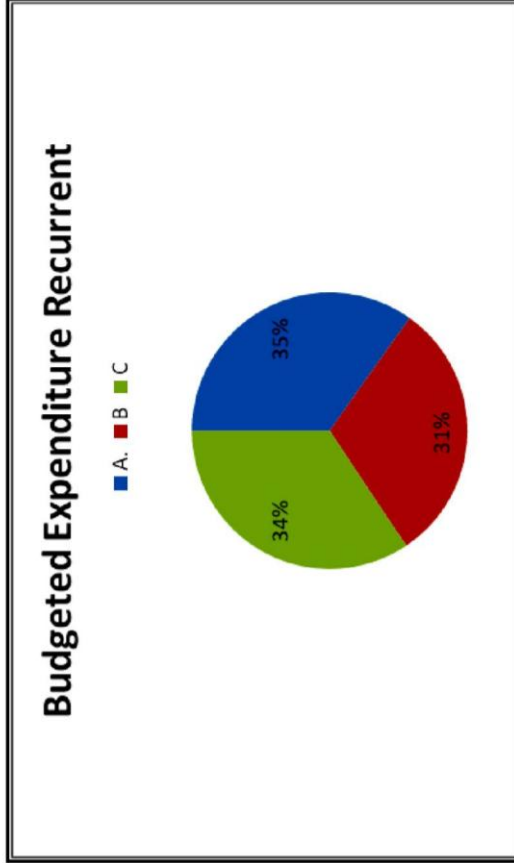
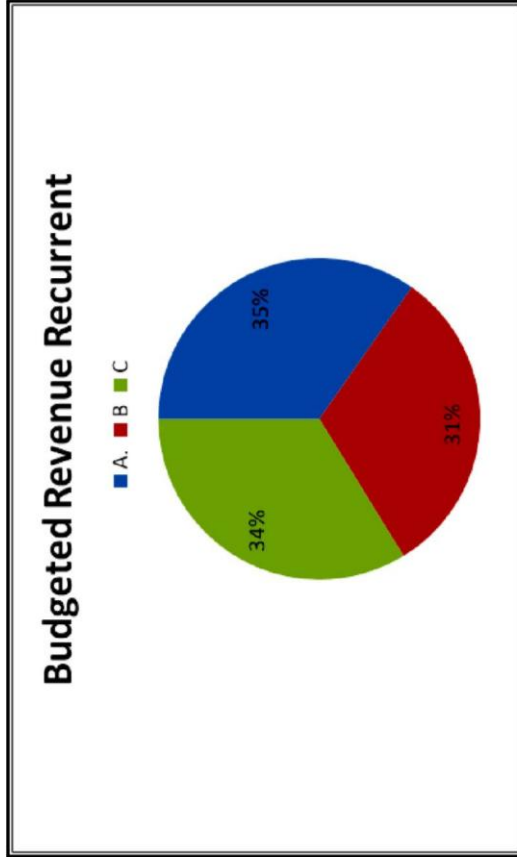

வருமான மதிப்பீடு - 2022

வரி மதிப்பீடு - 2022

கோறளைப்பற்று பிரதேச சபை, வாழைச்சேனை.

| இல | | அலகுகள் | அலகு வரி | அலகு வரி |
|----|--------------------------------|---------|----------|---------------------|
| 1 | சோலை வரி | | | 0.00 |
| 2 | நட்சத்திர ஹோட்டல்கள் மீதான வரி | | | 1,400,000.00 |
| 3 | கனியாட்ட வரி | | | 70,000.00 |
| 4 | குப்பை வரி | 1600 | 200 | 320,000.00 |
| | | | | 1,790,000.00 |

தயாரித்தவர்:

.....
விடய உத்தியோகத்தர்

சரிபார்த்தவர்:

வருமான பரிசோதகர்-01

வருமான பரிசோதகர்-02

குத்தகை மதிப்பீடு - 2022

கோறளைப்பற்று பிரதேச சபை, வாழைச்சேனை.

| இல | குத்தகைக்கு வழங்கப்படவுள்ள விடயங்கள் | அலகு | பெறுமதி | எதிர்பார்க்கப்படும் வருட குத்தகை தொகை |
|----|---|------|---------|---------------------------------------|
| 1 | பாசிக்குடா ஆடை மாற்று நிலையம் | | | 400,000.00 |
| 2 | பாசிக்குடா ஆடை மாற்று நிலையம் | | | 1,201,100.00 |
| 3 | பாசிக்குடா வாகன தரிப்பிடம் | | | 1,201,100.00 |
| 4 | குகநேசன் கலாசார மண்டபம், பேத்தாழை | | | - |
| 5 | ரெஜி கலாசார மண்டபம், கிரான் | | | - |
| 6 | திகிலிவெட்டை துறைப் படகு சேவை | | | 300,000.00 |
| | சந்தைகள் | | | |
| 7 | முறக்கொட்டான்சேனை பொதுச்சந்தை | | | 60,000.00 |
| 8 | சந்திவெளி பொதுச்சந்தை | | | 115,000.00 |
| 9 | கிரான் பொதுச்சந்தை | | | 230,000.00 |
| 10 | கண்ணகிபுரம் பொதுச்சந்தை | | | 35,000.00 |
| 11 | செம்மண்ணோடை சந்தை | | | 78,000.00 |
| | மாட்டிறைச்சிக்கடை | | | |
| 12 | வாகன வரி அறவீடு கோ.ப.பிரதேச சபை எல்லைக்குள் | | | 325,000.00 |
| 13 | மாட்டிறைச்சிக்கடை-பழைய சந்தைக் கடை, வாழைச்சேனை | | | 60,000.00 |
| 14 | மாட்டிறைச்சிக்கடை-புதிய சந்தைக் கடை, வாழைச்சேனை | | | 60,000.00 |
| 15 | மாட்டிறைச்சிக்கடை-புகையிரதக் கடவையடி, பிறைந்துறைச்சேனை | | | 100,000.00 |
| 16 | மாட்டிறைச்சிக்கடை- ஹைராட் வீதி, வாழைச்சேனை | | | 60,000.00 |
| 17 | மாட்டிறைச்சிக்கடை- எம்.சீ.எஸ்.வீதி, மாவடிச்சேனை | | | 50,000.00 |
| 18 | மாட்டிறைச்சிக்கடை- மக்கள் வங்கிக்கு முன், வாழைச்சேனை | | | 50,000.00 |
| 19 | மாட்டிறைச்சிக்கடை- திருமலை வீதி, வாழைச்சேனை | | | 100,000.00 |
| 20 | மாட்டிறைச்சிக்கடை-கோழிக்கடை வீதி, வாழைச்சேனை | | | 64,550.00 |
| 21 | மாட்டிறைச்சிக்கடை-செம்மண்ணோடைச் சந்தி, வாழைச்சேனை | | | 100,000.00 |
| 22 | மாட்டிறைச்சிக்கடை-பன்சாலை வீதி, பிறைந்துறைச்சேனை | | | 44,550.00 |
| 23 | மாட்டிறைச்சிக்கடை-மக்களடி வீதி, கோப் சிட்டி, வாழைச்சேனை | | | 62,200.00 |
| 24 | மாட்டிறைச்சிக்கடை-எல்லை வீதி, செம்மண்ணோடை | | | 60,200.00 |
| 25 | மாட்டிறைச்சிக்கடை-எம்.சீ.எஸ்.வீதி,பிறைந்துறைச்சேனை | | | 60,000.00 |
| 26 | மாட்டிறைச்சிக்கடை-கறுவாக்கேணி வீதி,வாழைச்சேனை | | | 92,000.00 |
| 27 | மாட்டிறைச்சிக்கடை-அக்பர் பள்ளிவாசல் வீதி, வாழைச்சேனை | | | 62,200.00 |
| | ஆட்டிறைச்சிக்கடை | | | |
| 28 | ஆட்டிறைச்சிக்கடை-பழைய சந்தைக்கடை, வாழைச்சேனை | | | 33,600.00 |
| | கோழியிறைச்சிக்கடை | | | |
| 29 | கோழியிறைச்சிக்கடை-பழைய சந்தை,வாழைச்சேனை | | | 12,500.00 |
| 30 | கோழியிறைச்சிக்கடை-புதிய சந்தை,வாழைச்சேனை | | | 12,500.00 |
| 31 | கோழியிறைச்சிக்கடை-மக்கள் வங்கிக்கு முன்பாக, வாழைச்சேனை | | | 12,500.00 |

| | | | | |
|----|--|--|--|------------|
| 32 | கோழியிறைச்சிக்கடை-திருமலை வீதி, பிறைந்துறைச்சேனை | | | 12,500.00 |
| 33 | கோழியிறைச்சிக்கடை-பதுறியா வீதி, மாவடிச்சேனை | | | 12,500.00 |
| 34 | கோழியிறைச்சிக்கடை-ஹைராட் வீதி, வாழைச்சேனை | | | 12,500.00 |
| 35 | கோழியிறைச்சிக்கடை-பரிகரியார் வீதி,வாழைச்சேனை | | | 12,500.00 |
| 36 | கோழியிறைச்சிக்கடை-புதிய சந்தைக் கடை வீதி, வாழைச்சேனை | | | 12,500.00 |
| 37 | கோழியிறைச்சிக்கடை-சாதுலியா வித்தியாலய வீதி, வாழைச்சேனை | | | 12,500.00 |
| 38 | கோழியிறைச்சிக்கடை-பழைய சந்தைக் கடை வீதி, வாழைச்சேனை | | | 12,500.00 |
| 39 | கோழியிறைச்சிக்கடை-பிரதான வீதி,வாழைச்சேனை | | | 12,500.00 |
| 40 | கோழியிறைச்சிக்கடை-பிரதான வீதி,சந்திவெளி | | | - |
| 41 | கோழியிறைச்சிக்கடை-முறக்கொட்டான்சேனை | | | 12,500.00 |
| 42 | கோழியிறைச்சிக்கடை-பிரதான வீதி,எம்.பி.சீ.எஸ்.முன், வாழைச்சேனை | | | 12,500.00 |
| 43 | கோழியிறைச்சிக்கடை-விபுலானந்த வீதி,வாழைச்சேனை | | | 12,500.00 |
| 44 | கோழியிறைச்சிக்கடை-செம்மண்ணோடை | | | 12,500.00 |
| 45 | கோழியிறைச்சிக்கடை-பிரதான வீதி,கிரான் | | | - |
| 46 | கோழியிறைச்சிக்கடை-மஜித் ஆலம் வீதி பிறைந்துரை சேனை | | | 12,500.00 |
| 47 | கோழியிறைச்சிக்கடை-பாடசாலை வீதி பிறைந்துரை சேனை | | | 12,500.00 |
| 48 | கோழியிறைச்சிக்கடை-கோரகலிமடு கிரான், கிரான் | | | 12,500.00 |
| 49 | கோழியிறைச்சிக்கடை-பிரதான வீதி, மாவடிச் சேனை. | | | 12,500.00 |
| 50 | கோழியிறைச்சிக்கடை-பிரதான வீதி, சந்திவெளி | | | 155,000.00 |
| | மொத்த குத்தகை | | | 5397000.00 |

தயாரித்தவர்:

.....

விடய உத்தியோகத்தர்

சரிபார்த்தவர்:

வருமான பரிசோதகர்-01

.....

வருமான பரிசோதகர்-02

.....

வாடகை மதிப்பீடு - 2022

கோறளைப்பற்று பிரதேச சபை, வாழைச்சேனை.

| இல | வாடகைக்கு வழங்கப்படவுள்ள இடங்கள் | | வருட வாடகை | எதிர்பார்க்கப்படும் வருட வாடகை தொகை |
|----|--|----|------------|-------------------------------------|
| | வாழைச்சேனை பொதுச்சந்தை கடை-கீழ் | 6 | 42000 | 252000.00 |
| | வாழைச்சேனை பொதுச்சந்தை கடை-மேல் | 5 | 21000 | 105000.00 |
| | வாழைச்சேனை பொதுச்சந்தை கடை-பின்பக்கம் | 5 | 12000 | 60000.00 |
| | வாழைச்சேனை பொதுச்சந்தை நிலவாடகை - வடக்கு | 10 | 24000 | 240000.00 |
| | வாழைச்சேனை பொதுச்சந்தை நிலவாடகை - தெற்கு | 5 | 30000 | 150000.00 |
| | கிரான் பொதுச் சந்தை | 14 | 21000 | 294000.00 |
| | கல்குடா பொதுச்சந்தை கடை | 3 | 12000 | 36000.00 |
| | தற்காலிக கடை - வாழைச்சேனை | 25 | 50000 | 1250000.00 |
| | தனியார் நில வாடகை (அங்காடி வியாபாரம்) | | | 350000.00 |
| | மொத்த வாடகை | | | 2,737,000.00 |

வாகன வாடகை மதிப்பீடு - 2022

கோறளைப்பற்று பிரதேச சபை, வாழைச்சேனை.

| வாகன விபரம் | வேலை செய்ய எதிர்பார்க்கும் மணித்தியாலங்கள்/ தடவைகள் | மணித்தியாலத்துக்கான வாடகை | மொத்த வாடகை |
|----------------------------|---|---------------------------|--------------|
| Foton Backhoe Loader (jcb) | | | 500,000.00 |
| Cat Backhoe Loader (Jcb) | | | 1,000,000.00 |
| Motor Grater | | | 1,100,000.00 |
| Galley Bowser-01 | | | 1,000,000.00 |
| Water Bowser-01 | | | 200,000.00 |

3,800,000.00

தயாரித்தவர்:

.....

விடய உத்தியோகத்தர்

சரிபார்த்தவர்:

வருமான பரிசோதகர்-01

.....

வருமான பரிசோதகர்-02

.....

உரிம கட்டண மதிப்பீடு - 2022

கோறளைப்பற்று பிரதேச சபை, வாழைச்சேனை.

| இல | உரிம கட்டண விபரம் | அலகுகள் | உரிம கட்டண தொகை | மொத்தம் |
|----|-----------------------------------|---------|-----------------|------------|
| | வங்கிகள் மற்றும் நிதி நிறுவனங்கள் | 19 | 10000.00 | 190,000.00 |
| | தொலைத்தொடர்பு கோபுரங்கள் | 14 | 3000.00 | 42,000.00 |
| | எரி பொருள் நிரப்பு நிலையம் | 5 | 10000.00 | 50,000.00 |
| | தனியார் மருத்துவமனை | 2 | 10000.00 | 20,000.00 |
| | ஐஸ் உற்பத்தி | 4 | 20000.00 | 80,000.00 |
| | கருங்கல் உடைத்தலும் விற்பனையும் | 5 | 10000.00 | 50,000.00 |
| | பூட் சிற்றி | 5 | 10000.00 | 50,000.00 |
| | மதுபான சாலை | 3 | 20000.00 | 60,000.00 |
| | பியர் சொப் | 4 | 10000.00 | 40,000.00 |
| | அழகு கலை நிலையம் | 15 | 5000.00 | 75,000.00 |
| | சில்லறை கடை-01 | 175 | 1000.00 | 175,000.00 |
| | சில்லறை கடை-02 | 94 | 1500.00 | 141,000.00 |
| | சில்லறை கடை-03 | 20 | 2000.00 | 40,000.00 |
| | பூட் சிற்றி-01 | 9 | 5000.00 | 45,000.00 |
| | நகைக்கடை-03 | 20 | 5000.00 | 100,000.00 |
| | மருந்தகம்- | 5 | 5000.00 | 25,000.00 |
| | பற்சிகிச்சை நிலையம் | 3 | 5000.00 | 15,000.00 |
| | சுற்றுலா போக்குவரத்து சேவை | 3 | 5000.00 | 15,000.00 |
| | திருமண அலங்கார நிலையம் | 4 | 1500.00 | 6,000.00 |
| | சாரதி பயிற்சி நிலையம் | 4 | 4000.00 | 16,000.00 |
| | கணனி விற்பனை மற்றும் திருத்தம் | 2 | 2000.00 | 4,000.00 |
| | வெல்டிங் கராச்- 01 | 10 | 4000.00 | 40,000.00 |
| | இரும்பு தளபாட விற்பனை | 2 | 2000.00 | 4,000.00 |
| | பழைய இரும்பு வாங்கும் நிலையம்- 01 | 5 | 3000.00 | 15,000.00 |
| | ஹாட் வெயார்-02 | 6 | 2500.00 | 15,000.00 |
| | அரிசி ஆலை- | 9 | 3000.00 | 27,000.00 |
| | ஐஸ் வாடி- | 15 | 3000.00 | 45,000.00 |
| | பேக்கரி- | 8 | 3000.00 | 24,000.00 |
| | சுத்திகரிக்கப்பட்ட குடி நீர்- | 1 | 5000.00 | 5,000.00 |
| | போன் சொப்- 01 | 8 | 1500.00 | 12,000.00 |
| | போன் சொப்- 01 | 5 | 2000.00 | 10,000.00 |
| | போன் சொப்- 01 | 4 | 2500.00 | 10,000.00 |
| | அழகு சாதனப்பொருட்கள் விற்பனை- 01 | 5 | 1000.00 | 5,000.00 |
| | அழகு சாதனப்பொருட்கள் விற்பனை- 02 | 5 | 1500.00 | 7,500.00 |
| | அழகு சாதனப்பொருட்கள் விற்பனை- 03 | 3 | 2000.00 | 6,000.00 |
| | கட்டடப்பொருள் விற்பனை-05 | 8 | 3000.00 | 24,000.00 |
| | கட்டடப்பொருள் விற்பனை-05 | 6 | 5000.00 | 30,000.00 |
| | வாகன சுத்திகரிப்பு நிலையம்-01 | 6 | 5000.00 | 30,000.00 |
| | ஸ்ரூடியோ-02 | 5 | 2000.00 | 10,000.00 |
| | உணவகம்-01 | 5 | 1500.00 | 7,500.00 |

| | | | |
|---|----|----------|-----------|
| உணவகம்-02 | 5 | 2000.00 | 10,000.00 |
| உணவகம்-03 | 4 | 2500.00 | 10,000.00 |
| உணவகம்-04 | 2 | 3500.00 | 7,000.00 |
| உணவகம்-05 | 10 | 1000.00 | 10,000.00 |
| பிளாஸ்டிக் கடை-01 | 10 | 1000.00 | 10,000.00 |
| பிளாஸ்டிக் கடை-02 | 5 | 2000.00 | 10,000.00 |
| கருவாடு உற்பத்தி நிலையம் | 2 | 2500.00 | 5,000.00 |
| கருவாடு விற்பனை நிலையம்-01 | 4 | 1500.00 | 6,000.00 |
| கருவாடு விற்பனை நிலையம்-02 | 6 | 2000.00 | 12,000.00 |
| ஐஸ்கிரிம் உற்பத்தி விற்பனை-01 | 1 | 5000.00 | 5,000.00 |
| ஐஸ்கிரிம் உற்பத்தி விற்பனை-03 | 10 | 1000.00 | 10,000.00 |
| ஐஸ்கிரிம் உற்பத்தி விற்பனை-04 | 1 | 2500.00 | 2,500.00 |
| கண்ணாடி கடை | 4 | 2500.00 | 10,000.00 |
| சீற் குசைன் | 5 | 2000.00 | 10,000.00 |
| சிட் விற்பனை நிலையம்-01 | 4 | 1000.00 | 4,000.00 |
| சிட் விற்பனை நிலையம்-02 | 4 | 1500.00 | 6,000.00 |
| கொல்லன் பட்டறை | 4 | 1500.00 | 6,000.00 |
| பைகள் உற்பத்தி | 1 | 15000.00 | 15,000.00 |
| கோழித்தீன் விற்பனை | 4 | 1500.00 | 6,000.00 |
| மணவறை அலங்காரப் பொருட்கள் வாடகை-01 | 4 | 3000.00 | 12,000.00 |
| புகைப்பரிசோதனை | 2 | 7500.00 | 15,000.00 |
| ஒயில் விற்பனை | 4 | 3000.00 | 12,000.00 |
| ஆயுள் வேத மசாஜ் நிலையம் | 4 | 10000.00 | 40,000.00 |
| கிருமி நாசினி நிலையம் | 3 | 3000.00 | 9,000.00 |
| நடமாடும் உழவு இயந்திரம் பழுது பார்த்தல் | 1 | 3000.00 | 3,000.00 |
| கூட்டுப்பசளை தயாரித்தல் விற்பனை | 3 | 5000.00 | 15,000.00 |
| டிஜிட்டல் பிறிண்டிங் | 4 | 3500.00 | 14,000.00 |
| மிக்சர் உற்பத்தி-01 | 15 | 1000.00 | 15,000.00 |
| மிக்சர் உற்பத்தி-02 | 6 | 1500.00 | 9,000.00 |
| மிக்சர் உற்பத்தி-03 | 1 | 3000.00 | 3,000.00 |
| யூஸ் விற்பனை-01 | 1 | 1000.00 | 1,000.00 |
| யூஸ் விற்பனை-02 | 2 | 2000.00 | 4,000.00 |
| பால் கோவா பக்கட் தயாரித்தல்-02 | 2 | 1000.00 | 2,000.00 |
| பால் கோவா பக்கட் தயாரித்தல்-03 | 1 | 1500.00 | 1,500.00 |
| மின்சாரப்பொருட்கள் விற்பனை | 10 | 2000.00 | 20,000.00 |
| இறால் பண்ணை | 2 | 5000.00 | 10,000.00 |
| கோதுமை மா விற்பனை நிலையம் | 1 | 5000.00 | 5,000.00 |
| பால் உணவுப் பொருட்கள் | 1 | 2000.00 | 2,000.00 |
| அரிசிக்கடை | 4 | 1500.00 | 6,000.00 |
| அரிசிக்கடை | 2 | 3000.00 | 6,000.00 |
| மோட்டார் சைக்கிள் திருத்தம் | 6 | 2500.00 | 15,000.00 |
| துவிச்சக்கர வண்டி உதிரிப்பாக நிலையம். | 3 | 1500.00 | 4,500.00 |
| முட்டைகொள்வனவும் விற்பனையும். | 1 | 1000.00 | 1,000.00 |

| | | | |
|-------------------------------------|----|---------|-----------|
| மரக்கறி வியாபாரம் | 5 | 1000.00 | 5,000.00 |
| மரக்கறி வியாபாரம் | 10 | 1500.00 | 15,000.00 |
| கைப்பணிப் பொருட்கள் | 2 | 1000.00 | 2,000.00 |
| கைப்பணிப் பொருட்கள் | 1 | 1500.00 | 1,500.00 |
| தேனீர்கடை | 5 | 1000.00 | 5,000.00 |
| தேனீர்கடை | 10 | 1500.00 | 15,000.00 |
| தேனீர்கடை | 5 | 2000.00 | 10,000.00 |
| புடவைக்கடை-01 | 10 | 1500.00 | 15,000.00 |
| புடவைக்கடை-02 | 3 | 2000.00 | 6,000.00 |
| புடவைக்கடை-03 | 10 | 2500.00 | 25,000.00 |
| மோட்டார் சைக்கிள் காட்சியறை | 3 | 5000.00 | 15,000.00 |
| தேங்காய் வியாபாரம் | 5 | 1000.00 | 5,000.00 |
| தேங்காய் வியாபாரம் | 8 | 1500.00 | 12,000.00 |
| மின் வேலைத்தளம் | 5 | 3000.00 | 15,000.00 |
| பால் சேகரித்தலும் குளிர்நட்டலும் | 2 | 3000.00 | 6,000.00 |
| மீன் பதனிடும் நிலையம் | 5 | 5000.00 | 25,000.00 |
| கண்ணாடி பிறேம் போடுதல் | 1 | 1000.00 | 1,000.00 |
| மீன்பிடி உபகரணங்கள் விற்பனை- 03 | 3 | 2500.00 | 7,500.00 |
| மட்பாண்ட பொருள் விற்பனை | 3 | 1000.00 | 3,000.00 |
| உணவுப்பொதி விற்பனை | 3 | 1000.00 | 3,000.00 |
| பென்சி கடை-01 | 3 | 1000.00 | 3,000.00 |
| பென்சி கடை-02 | 5 | 1500.00 | 7,500.00 |
| நெல் கொள்வனவு நிலையம்-02 | 4 | 3000.00 | 12,000.00 |
| முச்சக்கர வண்டி உதிரிப்பாக நிலையம். | 3 | 2000.00 | 6,000.00 |
| முச்சக்கர வண்டி உதிரிப்பாக நிலையம். | 1 | 3000.00 | 3,000.00 |
| முச்சக்கர வண்டி திருத்தம்- 01 | 6 | 3000.00 | 18,000.00 |
| மோட்டார் பைக் சேவிஸ் | 5 | 5000.00 | 25,000.00 |
| முச்சக்கரவண்டி சேவிஸ் | 5 | 5000.00 | 25,000.00 |
| பூக்கள் பூச்சாடி விற்பனை | 2 | 1500.00 | 3,000.00 |
| கோழிவளர்ப்பு- 02 | 3 | 3000.00 | 9,000.00 |
| மாடு வளர்ப்பு | 1 | 3000.00 | 3,000.00 |
| சிகையலங்காரம்- 01 | 20 | 2000.00 | 40,000.00 |
| காலனி விற்பனை நிலையம் | 3 | 1500.00 | 4,500.00 |
| டயர் பெச் போடுதல்- 01 | 3 | 2000.00 | 6,000.00 |
| டயர் பெச் போடுதல்- 02 | 1 | 3000.00 | 3,000.00 |
| டயர் பெச் போடுதல்- 03 | 1 | 2500.00 | 2,500.00 |
| மீன் வியாபாரம்- 01 | 2 | 1000.00 | 2,000.00 |
| மீன் வியாபாரம்- 02 | 1 | 1500.00 | 1,500.00 |
| மீன் வியாபாரம்- 03 | 1 | 2000.00 | 2,000.00 |
| மீன் வியாபாரம்- 04 | 2 | 2500.00 | 5,000.00 |
| லொத்தர் சீட்டு விற்பனை | 15 | 3000.00 | 45,000.00 |
| கொங்ரீட் தூண் விற்பனை | 4 | 2000.00 | 8,000.00 |
| பூமரங்கள் | 4 | 2000.00 | 8,000.00 |
| சீமெந்து கல் உற்பத்தி- 03 | 15 | 3000.00 | 45,000.00 |

| | | | |
|---|------|----------|--------------|
| பென்சி குட்- 01 | 4 | 1000.00 | 4,000.00 |
| பென்சி குட்- 02 | 1 | 1500.00 | 1,500.00 |
| பென்சி குட்- 03 | 1 | 2000.00 | 2,000.00 |
| மாட்டிறைச்சி விற்பனை | 15 | 3000.00 | 45,000.00 |
| கோழி இறைச்சி விற்பனை- 01 | 30 | 2000.00 | 60,000.00 |
| ஆட்டு இறைச்சி விற்பனை | 2 | 2000.00 | 4,000.00 |
| தையல்- 01 | 25 | 1000.00 | 25,000.00 |
| தையல்- 02 | 3 | 1500.00 | 4,500.00 |
| பெற்றரி | 1 | 2000.00 | 2,000.00 |
| வரைந்து வெட்டுதல் | 1 | 1500.00 | 1,500.00 |
| நடமாடும் சிறு உணவுப்பொருட்கள்- 01 | 11 | 1000.00 | 11,000.00 |
| ஸ்டிக்கர் ஒட்டுதல் | 4 | 2000.00 | 8,000.00 |
| பயிர் செய்கை | 1 | 2000.00 | 2,000.00 |
| வலைவாடி | 10 | 5000.00 | 50,000.00 |
| மர ஆலை | 15 | 10000.00 | 150,000.00 |
| மீன் வியாபாரிகள் தட்டு | 25 | 1000.00 | 25,000.00 |
| சுற்றாடல் உரிமை கட்டணம் | 71 | 4000.00 | 284,000.00 |
| படகுச் சேவை- (பெரியது) | 1 | 15000.00 | 15,000.00 |
| படகுச் சேவை- (சிறியது) | 5 | 5000.00 | 25,000.00 |
| ஓடாவி மால் | 40 | 8000.00 | 320,000.00 |
| கல், மண் ஏற்றி இறக்கலின் போது பாதை பயன்படுத்தலுக்கான கூலி | | | 250,000.00 |
| துவிச்சக்கர வண்டி | 1000 | 20.00 | - |
| மொத்தம் | | | 3,714,000.00 |

தயாரித்தவர்:

.....

விடய உத்தியோகத்தர்

சரிபார்த்தவர்:

வருமான பரிசோதகர் - 01

.....

வருமான பரிசோதகர் - 02

.....

சேவை மூலமான பெறுவனவு மதிப்பீடு-2022

கோறளைப்பற்று பிரதேச சபை, வாழைச்சேனை.

| | | | |
|-----------------------------------|-----|--|--------------|
| மைதானம் | 545 | | 50,000.00 |
| மயானம் | 545 | | 300,000.00 |
| ஆட்டோ தரிப்பிட கட்டணம் | 545 | | 225,000.00 |
| ஏனைய வருமானங்கள் | | | 35,000.00 |
| துவிச்சக்கர வண்டி | | | 50,000.00 |
| வி.உ.ப.கட்டணம் | 262 | | 100,000.00 |
| படவரைஞர்களை பதிவு செய்தல் கட்டணம் | 342 | | 40,000.00 |
| ஒப்பந்த காரர்களை பதிவு செய்தல் | 342 | | 75,000.00 |
| வழங்குனர்களை பதிவு செய்தல் | 342 | | 40,000.00 |
| நூலக படிவக் கட்டணங்கள் | 662 | | 63,000.00 |
| குடிபுகு சான்றிதழ் | 141 | | 250,000.00 |
| வீதி எல்லை சான்றிதழ் | 141 | | 400,000.00 |
| ஒப்பந்த படிவம் | 362 | | 50,000.00 |
| கட்டட விண்ணப்ப படிவம் | 362 | | 375,000.00 |
| செயல் முறை கட்டணம் | 345 | | 600,000.00 |
| நீர் வழங்கல் திகிலிவெட்டை, பவுசர் | 542 | | 750,000.00 |
| ஆட்டோ தரிப்பிட கட்டணம் | 545 | | |
| ஏனைய வருமானங்கள் | | | |
| மொத்தம் | | | 3,403,000.00 |
| | | | |
| | | | |

தயாரித்தவர்:

.....

விடய உத்தியோகத்தர்

சரிபார்த்தவர்:

வருமான பரிசோதகர்-01

.....

வருமான பரிசோதகர்-02

.....

**பிரதான ஹொட்டல்களில் திண்மக்கழிவு அகற்றல் மூலமான
வருமான மதிப்பீடு - 2022**

| | | | |
|------------------------|----|----------|------------|
| மெரினா பீச் பாசிக்குடா | 12 | 25000.00 | 300000.00 |
| மாலுமாலு | 12 | 25000.00 | 300000.00 |
| சன் ரன் | 12 | 45000.00 | 540000.00 |
| நிர்மா ரெஸ்ட் கவுஸ் | 12 | 25000.00 | 300000.00 |
| சன் றோய் ரெஸ்ட் | 12 | 25000.00 | 300000.00 |
| உகாபே | 12 | 25000.00 | 300000.00 |
| அனிலானா | 12 | 25000.00 | 300000.00 |
| பாசிவே | 12 | 25000.00 | 300000.00 |
| அமத்தீஸ் | 12 | 25000.00 | 300000.00 |
| சன் அன் பன் | 12 | 25000.00 | 300000.00 |
| சன் அக்குவா | 12 | 25000.00 | 300000.00 |
| சன் றைஸ் | 12 | 25000.00 | 300000.00 |
| மனிகி | 12 | 25000.00 | 300000.00 |
| றோய்சின் | 12 | 25000.00 | 300000.00 |
| எல்எஸ் ஆர் ரூ | 12 | 25000.00 | 300000.00 |
| அனந்தயா | 12 | 25000.00 | 300000.00 |
| மொத்தம் | | | 5040000.00 |

தயாரித்தவர்:

.....

விடய உத்தியோகத்தர்

சரிபார்த்தவர்:

வருமான பரிசோதகர்-01

.....

வருமான பரிசோதகர்-02

.....

தண்டப்பணம் மற்றும் முத்திரை தீர்வை மதிப்பீடு - 2022
கோறளைப்பற்று பிரதேச சபை, வாழைச்சேனை.

| | விபரம் | | விபரம் |
|--|--|--|----------------------|
| | நீதிமன்ற தண்டப்பணம் | | 10,700,000.00 |
| | முத்திரை தீர்வை | | 11,500,000.00 |
| | நூலக தண்டப்பணம் | | 20,000.00 |
| | ஏனைய தண்டப்பணங்கள் (கட்டாகாலி மாடுகள், நாய்கள்) | | 150,000.00 |
| | மொத்தம் | | 22,370,000.00 |

வட்டி வருமான மதிப்பீடு-2022

| | | | |
|--|----------------------|--|-------------------|
| | | | 475000.00 |
| | பதவியினர் கடன் வட்டி | | 600000.00 |
| | நிலையான வைப்பு வட்டி | | 1075000.00 |
| | மொத்தம் | | |

| | | | |
|--|--|--|------------|
| | | | 250000.00 |
| | விளம்பர பதாதை பலகை | | 750000.00 |
| | விளம்பரத்துக்கான கட்டணம் | | |
| | நூலகம் (இணையம், போட்டோ கொப்பி, நூலக படிவம்) | | |
| | மொத்தம் | | 1000000.00 |

தயாரித்தவர்:

.....

விடய உத்தியோகத்தர்

சரிபார்த்தவர்:

வருமான பரிசோதகர்-01

.....

வருமான பரிசோதகர்-02

.....

வருமான மதிப்பீடு - 2022

| | | |
|--|--|---------------------|
| வீதவரிகள் வரிகள் | | 1,790,000.00 |
| வாடகை | | 11,934,000.00 |
| உரிமங்கள் | | 3,714,000.00 |
| சேவைகளுக்கான கட்டணம் | | 8,443,000.00 |
| விறந்துச் செலவு, குற்றப்பணம், தண்டப்பணம் | | 22,370,000.00 |
| ஏனைய வருமானம் | | 2,075,000.00 |
| சொந்த வருமானம் | | 50,326,000.00 |
| அரசிறை வருமானங்கள் | | 76,412,000.00 |
| மொத்த மீண்டு வரும் வருமானம் | | 126738000.00 |

வருமான வரைபு

| விபரம் Detail | 2020 | 2021 | 2022 |
|---|------------|------------|------------|
| A வீதவரிகள் வரிகள் Rate & Taxes | 300,000 | 1,700,000 | 1,790,000 |
| B வாடகை Rent | 17,007,000 | 14,507,000 | 11,934,000 |
| C உரிமங்கள் License | 3,341,000 | 3,719,000 | 3,764,000 |
| D சேவைகளுக்கான கட்டணம் Fees for Service | 7,480,000 | 7,710,000 | 7,805,000 |
| E விறாந்துச் செலவு, குற்றப்பணம், தண்டப்பணம் Warrant Cost, Fine & Penalties | 10,060,000 | 6,825,000 | 10,870,000 |
| F ஏனைய வருமானம் Other Revenue | 17,014,000 | 13,595,000 | 14,163,000 |
| G அரசிறை வருமானங்கள் Revenue Grants | 75,120,000 | 70,070,000 | 76,412,000 |

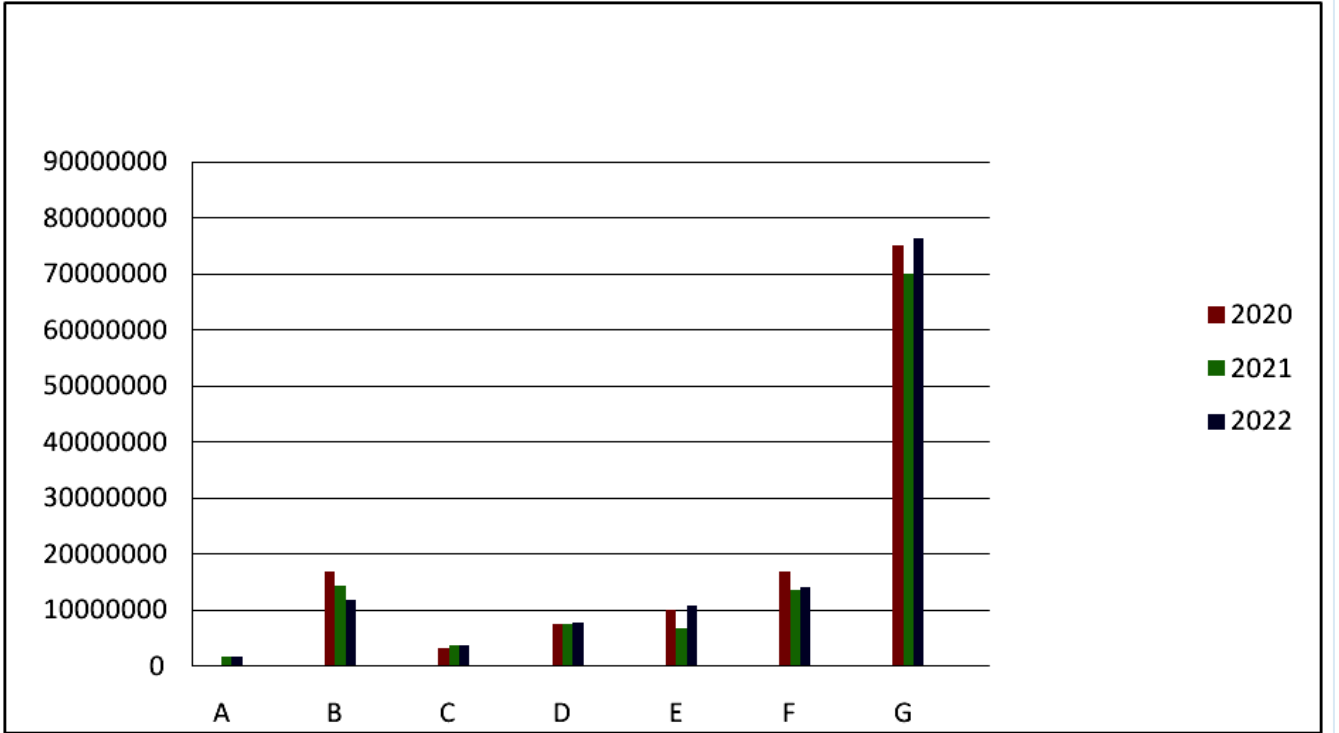

பிரதேச சபை கோறளைப்பற்று, வாழைச்சேனை
Pradeshiya Sabha Koralaipattu, valaichenai

வருமானப் பகுப்பாய்வு (மீண்டுவரும்)

Revenue Analysis (Re-Current)

| விபரம் Detail | உண்மை Actual 2020 | மதிப்பீடு Estimate 2021 | உண்மை Actual Sep/2021 | மதிப்பீடு Estimate 2022 |
|--|-------------------------|-------------------------------|-----------------------------|-------------------------------|
| A வீதவரிகள் வரிகள் Rate & Taxes | 357,310 | 1,700,000 | 344,200 | 1,790,000 |
| B வாடகை Rent | 5,534,688 | 14,507,000 | 3,129,603 | 11,934,000 |
| C உரிமங்கள் License | 5,311,715 | 3,719,000 | 6,170,585 | 3,764,000 |
| D சேவைகளுக்கான கட்டணம் Fees for Service | 7,822,345 | 7,710,000 | 3,855,949 | 7,805,000 |
| E விறாந்துச் செலவு, குற்றப்பணம், தண்டப்பணம் Warrant Cost, Fine & Penalties | 9,967,465 | 6,825,000 | 10,027,973 | 10,870,000 |
| F ஏனைய வருமானம் Other Revenue | 5,946,163 | 13,595,000 | 5,800,924 | 14,163,000 |
| G அரசிறை வருமானங்கள் Revenue Grants | 57,801,121 | 70,070,000 | 46,949,230 | 76,412,000 |
| | 92,740,807 | 118,126,000 | 76,278,463 | 126,738,000 |

2020

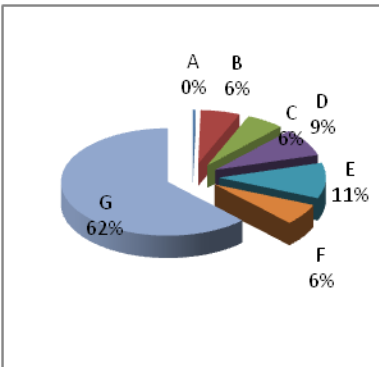

2021

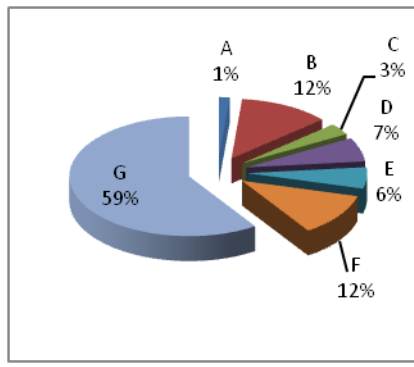

2022

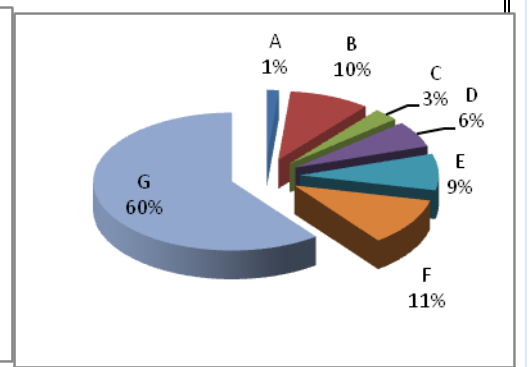

பிரதேச சபை கோறளைப்பற்று, வாழைச்சேனை

Pradeshiya Sabha Koralaipattu, valaichenai

செலவினப் பகுப்பாய்வு (மீண்டுவரும்)

Expenditure Analysis (Re-Current)

| விபரம் Detail | உண்மை Actual 2020 | மதிப்பீடு Estimate 2021 | உண்மை Actual Sep/2021 | மதிப்பீடு Estimate 2022 |
|--|-------------------------|-------------------------------|-----------------------------|-------------------------------|
| A ஆளுக்குரிய வரும்படிகள் Personal Emoluments | 68,824,450 | 76,543,000 | 52,397,407 | 88,253,000 |
| B பயணச் செலவு Travelling Expenses | 160,569 | 385,000 | 195,782 | 560,000 |
| C வழங்குபொருட்களும் தேவைப் பொருட்களும் Supplies & Requisites | 11,906,473 | 10,630,000 | 7,882,762 | 12,065,000 |
| D மூலதனச் சொத்துக்களை பழுது பார்த்தலும் பேணுதலும் Repairs & Maintenance of Capital Assets | 10,078,371 | 7,325,000 | 3,703,994 | 5,165,000 |
| E ஏற்றியிறக்கல், தொடர்பிணைப்பு, பயன்பாட்டுச் சேவை Transportation Communication & Utility Service | 1,827,524 | 2,075,000 | 892,037 | 1,910,000 |
| F வட்டிக் கொடுப்பனவுகள், பங்குலாபங்கள் Interest Payments, Dividends | - | - | - | - |
| G மானியங்கள் உதவுதொகைகள் Grants Contributions & Subsidies | 453,031 | 695,000 | 3,362,727 | 805,000 |
| H ஓய்வூதியம், ஓய்வூதிய நயங்கள், பணிக்கொடைகள் Pensions, Retirement Benefits & Gratuities | - | - | - | - |
| | 93,250,418 | 97,653,000 | 68,434,708 | 108,758,000 |

2020

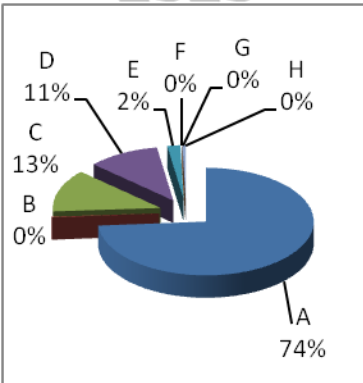

2021

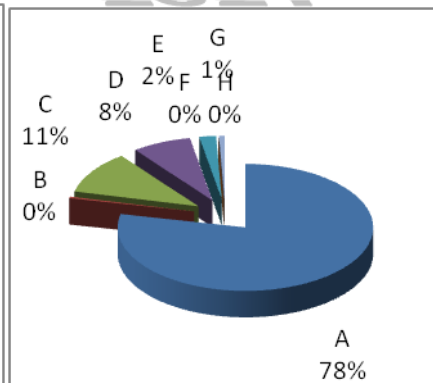

2022

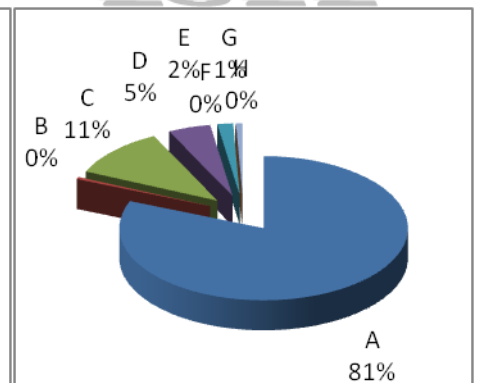

செலவின வரைய

| விபரம் Detail | 2020 | 2021 | 2022 |
|---|--------------------|-------------------|--------------------|
| A ஆளுக்குரிய வரும்படிகள் Personal Emoluments | 85,523,000 | 76,543,000 | 88,253,000 |
| B பயணச் செலவு Travelling Expenses | 275,000 | 385,000 | 560,000 |
| C வழங்குபொருட்களும் தேவைப் பொருட்களும் Supplies & Requisites | 12,000,000 | 10,630,000 | 12,065,000 |
| D மூலதனச் சொத்துக்களை பழுது பார்த்தலும் பேணுதலும் Repairs & Maintenance of Capital Assets | 9,623,000 | 7,325,000 | 5,165,000 |
| E ஏற்றியிறக்கல், தொடர்பிணைப்பு, பயன்பாட்டுச் சேவை Transportation Communication & Utility Service | 1,955,000 | 2,075,000 | 1,910,000 |
| F வட்டிக் கொடுப்பனவுகள், பங்குலாபங்கள் Interest Payments, Dividends | | | |
| G மானியங்கள் உதவு தொகைகள் Grants Contributions & Subsidies | 890,000 | 695,000 | 805,000 |
| H ஓய்வூதியம், ஓய்வூதிய நயங்கள், பணிக்கொடைகள் Pensions, Retirement Benefits & Gratuities | | | |
| | 110,266,000 | 97,653,000 | 108,758,000 |

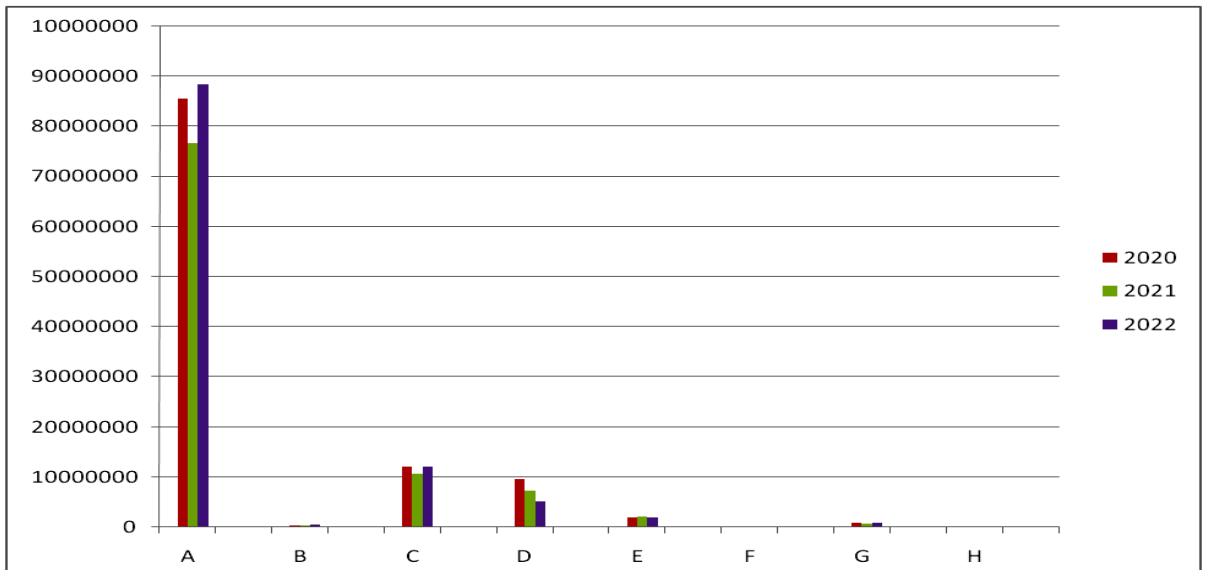

Approved Cadre and Vacant Statement

Name of the Local Authority : Koralaipattu Pradesiya sabha - Valaichenai
 District : Batticaloa
 Reporting Month & Year : October 2021

| Sno. | Designation | Service | Grade/ Class | Salary code (According to the PAC06/2006) | Service Level (According to the PAC06/2006) | Approved Cardre | Existing Staff | Name of Existing Staff Including Department | Vacant | Excess | Remarks |
|------|-------------------------------|---------|-----------------|--|---|--------------------|-------------------|--|--------|--------|--|
| 1 | Secretary | PPMAS | I | MIN2-2006A | Secondary | 9 | 9 | Mr.S.Navaneethan | 1 | - | Acting Secretary |
| 2 | Development Officer | DOS | II | MIN4-2006A | Secondary | 5 | 6 | Mr. S.Jeyaroopan (FA) | - | 1 | |
| | | | II | | | | | Mrs.Yasotha Supakaran | | | |
| | | | II | | | | | Ms. Sujikala Thiyagaraja | | | Out of island leave from - 2019.06.01 - 2021.05.31 |
| | | | II | | | | | Mrs.Vathani Subeandraraj | | | |
| | | | III | | | | | Mr.G.Ramesh | | | |
| | | | III | | | | | Miss. S.Thenuja | | | |
| 3 | Local Government Assistant | LGAS | III/II/I | MIN4-2006A | Secondary | 1 | 0 | | 1 | - | |
| 4 | Technical Officer | SLTS | III | MIN3-2006A | Secondary | 2 | 2 | Mr.M.Thayaparan | - | - | |
| | | | III | | | | | Mr.T.Arudchelvan | | | |
| 5 | Librarian | SLGLS | II | MIN3-2006A | Secondary | 3 | 1 | Mrs. Habza Abdul Majeed | 2 | - | |
| | | | | | | | | | | | |
| | | | | | | | | | | | |
| | | | | | | | | | | | |

| | | | | | | | | | | | | | | |
|----|----------------------|-------|-----------|-----|---------|----|----|---|---|------------------------------|--|----|----|---|
| | | | | II | | | | | | Mr. S. Mokanaraja | | | | |
| | | | | I | | | | | | Mrs. T. Thangathurai | | | | |
| | | | | I | | | | | | Mrs. S. Arulpiragasam | | | | |
| 16 | Work/ Field Labourer | Dept. | PL1-2006A | I | Primary | 12 | 11 | 1 | - | Mr. R. Muniyandi | | | | |
| | | | | I | | | | | | Mr. A. Manikkavadivel | | | | |
| | | | | I | | | | | | Mr. AL. Hayathumuhammathu | | | | |
| | | | | I | | | | | | Mr. K. Alakaiya | | | | |
| | | | | III | | | | | | Mr. T. Jeevan | | | | |
| | | | | II | | | | | | Mr. Y. Koneswaran | | | | |
| | | | | II | | | | | | Mr. K. Premkumar | | | | |
| | | | | II | | | | | | Mr. A. Arumainayagam | | | | |
| | | | | III | | | | | | Mr. R. Sajeew | | | | |
| | | | | III | | | | | | Mr. K. Sathiyarasa | | | | |
| | | | | III | | | | | | Mr. S. Vimalanathan | | | | |
| 17 | Health Labourer | Dept. | PL1-2006A | II | Primary | 12 | 10 | 2 | | Mr. M. Sivakumar | | | | |
| | | | | II | | | | | | Mr. M. Mathuraweeran | | | | |
| | | | | III | | | | | | Mr. M. Kumaravel | | | | |
| | | | | III | | | | | | Mr. R. Sivakumar | | | | |
| | | | | III | | | | | | Mr. T. Yogendran | | | | |
| | | | | III | | | | | | Mr. G. Kamalraj | | | | |
| | | | | III | | | | | | Mrs. T. Ayisha | | | | |
| | | | | III | | | | | | Mr. N. Suthagar | | | | |
| | | | | III | | | | | | Mr. Magesparam | | | | |
| | | | | III | | | | | | Mr. V. Nafian | | 14 | 57 | 1 |

Prepared By :

Designation:

Checked By:

Designation:

Secretary
Koralaipattu Pradeshiya Sabha
Valaichenai

180 Days Appointees

| Sno. | Designation | Service | Grade/ Class | Salary code (According to the PAC06/2006) | Service Level (According to the PAC06/2006) | Approved Cardre | No.of 180 Days appt staff | Name of Existing Staff Including Department | |
|------|--------------------|---------|-----------------|---|---|--------------------|------------------------------|--|--|
| | | | | | | | | | |
| 1 | Pre School Teacher | Dept. | III | MN1-2006A | Secondary | | 19 | Mrs.M.Mithila | |
| | | | III | | | | | Mrs.MP.Sulfikka | |
| | | | III | | | | | Miss.S.Suthagini | |
| | | | III | | | | | Mrs.LS.Mariya | |
| | | | III | | | | | Miss.D.Suvitha | |
| | | | III | | | | | Miss.N.Kirushanananthy | |
| | | | III | | | | | Miss.AL.Rahibaummah | |
| | | | III | | | | | Miss.LT.Rashitha | |
| | | | III | | | | | Mrs.SH.Rizana | |
| | | | III | | | | | Mrs.T.Thanaladsumi | |
| | | | III | | | | | Mrs.H.Jesurednam | |
| | | | III | | | | | Miss.S.Uthayakumari | |
| | | | III | | | | | Miss.AF.Rishana | |
| | | | III | | | | | Mrs.P.Paranitharan | |
| | | | III | | | | | Miss.Jency Fernando | |
| | | | III | | | | | Miss.MH.Shahila | |
| | | | III | | | | | Miss.Firthosiya | |
| | | | III | | | | | Mrs.Y.Uthayakumar | |
| | | | III | | | | | Mis.Y.Pavani | |
| 2 | KKS | Dept. | III | PL1-2006A | Primary | | 2 | Miss.R.Kalaivany | |
| | | | III | | | | | Mr.K.Subakaran | |
| 3 | Driver | Dept. | III | PL3-2006A | Primary | | 2 | Mr.AH.Abdeen | |
| | | | III | | | | | Mr.T.Vasanthaasa | |

| | | | | | | | |
|-----|--------------------------|-------|-----|-----------|---------|----|----------------------|
| 4 | Heavy Equipment Operator | Dept. | III | PL3-2006A | Primary | 1 | Mr.AUM.Ismail |
| 5 | Watcher | Dept. | III | PL1-2006A | Primary | 7 | Mr.S.Balachandran |
| | | | III | | | | |
| | | III | | | | | |
| | | III | | | | | |
| | | III | | | | | |
| | | III | | | | | |
| | | III | | | | | |
| | | III | | | | | |
| 6 | Library Attendant | Dept. | III | PL1-2006A | Primary | 22 | Miss.V.Umathuvarathi |
| | | | III | | | | |
| | | | III | | | | |
| | | III | | | | | |
| | | III | | | | | |
| | | III | | | | | |
| | | III | | | | | |
| | | III | | | | | |
| | | III | | | | | |
| | | III | | | | | |
| | | III | | | | | |
| | | III | | | | | |
| | | III | | | | | |
| | | III | | | | | |
| | | III | | | | | |
| III | | | | | | | |

| | | | | | | | | |
|--------------|----------------------|-------|-----|-----------|---------|--|-----------|--|
| 7 | Work/ Field Labourer | Dept. | III | PL1-2006A | Primary | | 4 | Mr.N.Nanthakumar Mr.P.Iyngaran Mr.S.M.Naleem Mr.S.Rameshkumar |
| 8 | Health Labourer | Dept. | III | PL1-2006A | Primary | | 8 | Mr.R.Chandrakumar Mr.SM.Iqbaal Mr.J.Samesh Mr.W.Mohamed Mr.S.Jesly Mr.R.Rajini Mr.S.Antrohan Mr.YLM.Mansoor |
| 9 | Care taker | Dept. | III | PL1-2006A | Primary | | 2 | Mr. P.Navatheepan Mr. SM.Haleem |
| Total | | | | | | | 67 | |

மூலதன அபிவிருத்தி வருமான நன்கொடை

| செலவு விபரம் | பொது நிர்வாகம் | சுகாதார சேவை | பொதுப் பயன்பாட்டுச் சேவை | நலன்புரிச் சேவை | மொத்தம் |
|---|------------------------|----------------|--------------------------|---------------------|----------------------|
| Expenditure Details | General Administration | Health Service | Public Utility Service | Welfare Service | Total |
| | 1 | 2 | 3 | 5 | 6 |
| 1 பிரமாண அடிப்படையிலான நன்கொடை | | | | | |
| Criteria Based Grant | | | | | |
| பன்முகப்படுத்தப்பட்ட வரவுசெலவுத் திட்டம் | | | | | |
| Decentralised Budget | | | | | |
| 3 மாகாண குறித்தொதுக்கப்பட்ட அபிவிருத்தி நன்கொடை | | | | | |
| Provincial Specific Development Grant | | | | | |
| 4 அரசு அரசு சார்பற்ற நிதி உதவித்திட்டம் (LDSP) | | | 8,250,000.00 | | 10,000,000.00 |
| 5 உள்ளூராட்சி ஆணையாளர் Commissioner of Local Government | 200,000.00 | | | | 200,000.00 |
| 6 ஏனையவை Others | | | 500,000.00 | | 500,000.00 |
| மொத்த பெறுகை | 200,000.00 | - | 8,750,000.00 | 1,400,000.00 | 11,700,000.00 |

பிரதேச சபை கோறளைப்பற்று, வாழைச்சேனை

Pradeshiya Sabha Koralaipattu, valaichenai

முலதனச் செலவின விபரம் - 2022

Details of Capital Expenditure - 2022

| தலைப்பு Head | விபரம் Detail | சபை வருமானச் செலவு Expend form Council Fund | மானியம் /கடன் செலவு Expend form Grant/Loan | நிகழ்ச்சித் திட்ட மொத்தம் Programme Total |
|-----------------|---|--|---|--|
| 109-1 | தளபாடங்களும் பொருத்துக்களும் அலுவலக உபகரணங்களும் புத்தகங்கள் Furniture fixtures Office Equipments and Books | 500,000.00 | 200,000.00 | 700,000.00 |
| 109-3 | இயந்திரங்களும் உபகரணங்களும் (வாகன சேவீஸ்) Machinery & Equipments | 600,000.00 | | 600,000.00 |
| 109-4 | கருவிகளும் ஆயுதங்களும் Tools | | - | - |
| | | 1,100,000.00 | 200,000.00 | 1,300,000.00 |
| 209-1 | தளபாடங்களும் பொருத்துக்களும் அலுவலக உபகரணங்களும் புத்தகங்கள் Furniture fixtures Office Equipments and Books | 300,000.00 | - | 300,000.00 |
| 209-2 | வாகனங்கள் Vehicle | | | - |
| 209-3 | இயந்திரங்களும் உபகரணங்களும் Machinery & Equipments | - | - | - |
| 209-4 | கருவிகளும் ஆயுதங்களும் Tools | - | - | - |
| | | 300,000.00 | - | 300,000.00 |
| 309-1 | தளபாடங்களும் பொருத்துக்களும் அலுவலக உபகரணங்களும் புத்தகங்கள் Furniture fixtures Office Equipments and Books | | 750,000.00 | 750,000.00 |
| 309-2 | வாகனங்கள் Vehicle | | | - |
| 309-3 | இயந்திரங்களும் உபகரணங்களும் Machinery & Equipments | | - | - |
| 309-4 | தெரு விளக்கு 750,000.00 | 750,000.00 | - | 750,000.00 |
| 309-6 | காணி சுவிகரிப்பு அசையாச் சொத்துக்கள் உள்ளடங்கிய கொள்வனவு Purchase of Fixt Assets | | | - |
| 309-7 | காணி அபிவிருத்தி அமைப்புச் செலவீடு Land Improvement & Structures Outlay | - | - | - |
| 309-8 | தொடர்பிணைப்பு செலவீடு (வீதி அமைப்பு மற்றும் ஏனைய) Communication Outlay (Roads) | 14,000,000.00 | 8,000,000.00 | 22,000,000.00 |
| | | 14,750,000.00 | 8,750,000.00 | 23,500,000.00 |

| | | | | |
|-------|--|---------------|---------------|----------------------|
| 409-1 | தளபாடங்களும் பொருத்துக்களும் அலுவலக உபகரணங்களும் புத்தகங்கள் Furniture fixtures Office Equipments and Books | | - | - |
| 409-2 | வாகனங்கள் Vehicle | | - | - |
| 409-3 | இயந்திரங்களும் உபகரணங்களும் Machinery & Equipments | | - | - |
| 409-4 | கருவிகளும் ஆயுதங்களும் Tools | | - | - |
| 409-6 | காணி சவிகரிப்பு அசையாச் சொத்துக்கள் உள்ளடங்கிய கொள்வனவு Purchase of Fixt Assets | | - | - |
| | | - | - | - |
| 509-1 | தளபாடங்களும் பொருத்துக்களும் அலுவலக உபகரணங்களும் புத்தகங்கள் Furniture fixtures Office Equipments and Books | | - | - |
| 509-2 | வாகனங்கள் Vehicle | | - | - |
| 509-3 | இயந்திரங்களும் உபகரணங்களும் Machinery & Equipments | | - | - |
| 509-4 | சேதனப்பசளை நிலைய விஸ்த்தரிப்பு | 829,000.00 | 1,400,000.00 | 2,229,000.00 |
| | | 829,000.00 | 1,400,000.00 | 2,229,000.00 |
| 609-1 | தளபாடங்களும் பொருத்துக்களும் அலுவலக உபகரணங்களும் புத்தகங்கள் Furniture fixtures Office Equipments and Books | 500,000.00 | 150,000.00 | 650,000.00 |
| 609-3 | இயந்திரங்களும் உபகரணங்களும் Machinery & Equipments | - | 200,000.00 | 200,000.00 |
| 609-4 | கருவிகளும் ஆயுதங்களும் Tools | | | - |
| 609-7 | அமைப்புச் செலவீடு Structures Outlay | 500,000.00 | 1,000,000.00 | 1,500,000.00 |
| | | 1,000,000.00 | 1,350,000.00 | 2,350,000.00 |
| 709-1 | தளபாடங்களும் பொருத்துக்களும் அலுவலக உபகரணங்களும் புத்தகங்கள் Furniture fixtures Office Equipments and Books | | - | - |
| 709-2 | வாகனங்கள் Vehicle | | - | - |
| 709-3 | இயந்திரங்களும் உபகரணங்களும் Machinery & Equipments | | - | - |
| 709-4 | கருவிகளும் ஆயுதங்களும் Tools | | - | - |
| 709-8 | தொடர்பிணைப்பு செலவீடு Communication Outlay | | - | - |
| | | - | - | - |
| | | 17,979,000.00 | 11,700,000.00 | 29,679,000.00 |

சபை நிதியின் மூலதன செலவு விபரம்-2022

கோறளைப்பற்று பிரதேச சபை, வாழைச்சேனை

நிகழ்ச்சி திட்டம் - 01 - பொது நிர்வாகம்

| இல | விபரம் | மதிப்பீடு |
|----|-------------------|--------------|
| 1 | அலுவலக தளபாடங்கள் | 500,000.00 |
| 2 | அலுவலக உபகரணங்கள் | 600,000.00 |
| | மொத்தம் | 1,100,000.00 |

நிகழ்ச்சி திட்டம் - 02 - சுகாதார சேவை

| இல | விபரம் | மதிப்பீடு |
|----|--------------------------|------------|
| 1 | சுகாதார பகுதி உபகரணங்கள் | 300,000.00 |
| 2 | கருவிகள் | |
| | மொத்தம் | 300,000.00 |

நிகழ்ச்சி திட்டம் - 03 - பௌதீக திட்டமிடல்

| இல | விபரம் | அளவு | மதிப்பீடு |
|----|----------------------|------|---------------|
| 1 | தெருவிளக்கு | | 750,000.00 |
| 2 | | | 14,000,000.00 |
| 3 | | | |
| 4 | | | |
| 5 | | | |
| 6 | 14 வட்டாரங்களுக்கும் | | |
| 7 | குறித்து | | |
| 8 | ஒதுக்கப்படும் | | |
| 9 | வேலைத் | | |
| 10 | திட்டங்களுக்கு | | |
| 11 | ஏற்ப சமமாக | | |
| | பிரித்து | | |
| | ஒதுக்கப்படும். | | |
| 13 | | | |
| 14 | | | |
| | மொத்தம் | | 14,750,000.00 |

நிகழ்ச்சி திட்டம் - 05 பொதுப்பயன்பாட்டு சேவை

| இல | விபரம் | மதிப்பீடு |
|----|---------------------------------------|-------------------|
| 1 | சேதனப்பசளை உற்பத்தி நிலைய விஸ்தரிப்பு | 829,000.00 |
| | மொத்தம் | 829,000.00 |

நிகழ்ச்சி திட்டம் - 06 - நலன்புரி சேவை

| இல | விபரம் | மதிப்பீடு |
|----|---------------------------------------|----------------------|
| 1 | நூலக புத்தகங்கள் | 250,000.00 |
| 2 | நூலக தளபாடங்கள் | 100,000.00 |
| 3 | நூலக உபகரணங்கள் மற்றும் அமைப்பு செலவு | 500,000.00 |
| 4 | பாலர் பாடசாலை தளபாடங்கள் | |
| 5 | சன சமூக நிலையங்களுக்கான தளபாடங்கள் | 150,000.00 |
| | மொத்தம் | 1,000,000.00 |
| | முழு மொத்தம் | 17,979,000.00 |

புள்ளி விபரவியல் தகவல்கள்

| | |
|--|-----------------------------|
| ▪ மாகாணம் | - கிழக்கு மாகாணம். |
| ▪ மாவட்டம் | - மட்டக்களப்பு மாவட்டம். |
| ▪ தேர்தல் தொகுதி | - கல்குடா |
| ▪ பிரதேச செயலாளர் பிரிவு | - கோறளைப்பற்று, வாழைச்சேனை. |
| ▪ பெயர் | - கோறளைப்பற்று, பிரதேச சபை |
| ▪ விலாசம் | - பிரதான வீதி, வாழைச்சேனை. |
| ▪ தற்போதைய சபை உருவமைத்த திகதி | - 1960. |
| ▪ ஆரம்ப உள்ளூராட்சி நிறுவனம் | - கிராம சபை. |
| ▪ நிர்வாக பிரதேசத்தின் பிரதான நகரம் | - வாழைச்சேனை. |
| ▪ தொலைபேசி இலக்கம் / இலக்கங்கள் | - 065-2257275 |
| ▪ தொலைநகல் இலக்கம் | - 065-2257275 |
| ▪ மின்னஞ்சல் முகவரி | - koralaipattups@gmail.com |
| ▪ சபையின் உப காரியாலயங்களின் எண்ணிக்கை | - 01 |
| ▪ உறுப்பினர்களின் எண்ணிக்கை | - 23 |
| ▪ மொத்த சனத்தொகை | - 105948 |
| ▪ பதிவு செய்யப்பட்ட வாக்காளர்கள் | - 53245 |
| ▪ நிருவாக எல்லையின் பரப்பு | - 513.87 ச.கி.மீ |
| ▪ பிரதேச செயலாளர் பிரிவுகள் | - 03 |
| ▪ கிராம சேவையாளர் பிரிவுகள் | - 32 |
| ▪ பொது சுகாதார வைத்திய பிரிவுகள் | - 03 |
| ▪ பொலிஸ் பிரிவுகள் | - 04 |
| ▪ வன இலாகா பிரிவுகள் | - 02 |
| ▪ பாடசாலைகள் எண்ணிக்கை | - 57 |
| ▪ சுற்றுலா மையங்கள் | - 02 |

| | |
|---------------------------------|-------------|
| ▪ குடிநீர் விநியோக நிலையங்கள் | - 05 |
| ▪ கடைகளின் எண்ணிக்கை | - 1065 |
| ▪ சனசமூக நிலையங்கள் | - 32 |
| ▪ முன்பள்ளிகள் | - 15 |
| ▪ பொது நூலகங்கள் | - 08 |
| ▪ வாசிகசாலைகள் | - 07 |
| ▪ தாய் சேய் மருத்துவ நிலையங்கள் | - 21 |
| ▪ தென்னந்தோட்டங்கள் | - 02 |
| ▪ படகுச் சேவைகள் | - 02 |
| ▪ சிறுவர் பூங்காக்கள் | - 05 |
| ▪ நாளாந்த சந்தைகள் | - 05 |
| ▪ வாராந்த சந்தைகள் | - 04 |
| ▪ பொது விளையாட்டு மைதானம் | - 11 |
| ▪ பொது மயானங்கள் | - 13 |
| ▪ கலாசார மண்டபங்கள் | - 02 |
| ▪ வீதி மின் விளக்குகள் | - 2900 |
| ▪ வடிகாண்களின் நீளம் | - 32.3Km |
| ▪ வீதிகள் | |
| • தார் வீதி | - 52.46 Km |
| • கிறவல் வீதி | - 409.28 Km |
| • கொங்கிரீட் வீதி | - 33.60 Km |
| • காபட் வீதி | - 1.20 Km |

